

<b>RAB</b>	<b>ZESPÓŁ USŁUG PROJEKTOWYCH „RAB”</b> <b>Andrzej i Bogumiła Rzepeccy</b> 02 – 737 Warszawa , ul. Niedźwiedzia 8D / 16 NIP 118 – 00 – 32 – 219
<b>Z.U.P.</b>	Tel. ( 0 22 ) 853 87 4 , 853 87 43, 0 601 23 20 29 fax. 853 87 44 e-mail : <a href="mailto:biuro@rab.com.pl">biuro@rab.com.pl</a> , strona : <a href="http://www.rab.com.pl">www.rab.com.pl</a>

**PROJEKT BUDOWLANO-WYKONAWCZY**  
**REMONT WYBRANYCH POMIESZCZEŃ BIUROWYCH**  
**NA POZIOMIE PIĘTRA III**  
**W BUDYNKU**  
**MINISTERSTWA EDUKACJI NARODOWEJ**  
**przy al. J.Ch. Szucha 25 w Warszawie**

**Egz. ....**

*Obiekt:* Budynek użyteczności publicznej

*Zlecniodawca:* Ministerstwo Edukacji Narodowej  
Departament Ekonomiczny  
al.J.Ch. Szucha 25, 00-918 Warszawa

*Branża:* elektryczna

*Projektował:* mgr inż. Zbigniew Madej  
upr. UAN-8386/39/87

mgr inż. Mateusz Madej

Warszawa    wrzesień 2016 r.

## **Zawartość opracowania:**

- 01. Zakres opracowania, uwagi wstępne**
- 02. Podstawa opracowania**
  - 1 OPIS TECHNICZNY**
    - 1.1 Rodzaj instalacji elektrycznych**
    - 1.2 Zasilanie**
    - 1.3 Układ rozdziału w energii**
    - 1.4 Trasy instalacyjne**
    - 1.5 Instalacja oświetleniowa – oświetlenie podstawowe wewnątrz**
    - 1.6 Instalacja gniazd wtyczkowych**
    - 1.7 Instalacja połączeń wyrównawczych**
    - 1.8 Instalacja teletechniczna**
    - 1.9 Zasilanie wentylatorów**
    - 1.10 Osprzęt i materiały zastosowane w instalacji**
    - 1.11 Ochrona przeciwporażeniowa, przewody ochronne**
    - 1.12 Wymaganie ochrony przeciwpożarowej**
    - 1.13 Klauzula materiałowa**
    - 1.14 Informacja BIOZ**

## **Spis rysunków:**

- E1 IE ZESPÓŁ POMIESZCZEŃ – ETAP I
- E2 IE ZESPÓŁ POMIESZCZEŃ – ETAP II
- E3 IE ZESPÓŁ POMIESZCZEŃ – ETAP III
- E4 IE ZESPÓŁ POMIESZCZEŃ – ETAP IV
- E5 IE ZESPÓŁ POMIESZCZEŃ – ETAP V
- E6 IE ZESPÓŁ POMIESZCZEŃ – ETAP VI
- E7 SCHEMAT ROZDZIELNICY R1(3)
- E8 SCHEMAT ROZDZIELNICY R2(3)
- E9 SCHEMAT ROZDZIELNICY R3(3)
- E10 SCHEMAT ROZDZIELNICY R5(3)
- E11 SCHEMAT ROZDZIELNICY R6(3)
- E12 SCHEMAT ROZDZIELNICY R7(3)
- E13 SCHEMAT ROZDZIELNICY R8(3)
- E14 SCHEMAT SIECI STRUKTURALNEJ ZASILANEJ Z LPD nr C3
- E15 SCHEMAT SIECI STRUKTURALNEJ ZASILANEJ Z LPD nr A22
- E16 SCHEMAT SIECI STRUKTURALNEJ ZASILANEJ Z LPD nr B21

**KODY CPV: 45 330000 – 3** Roboty instalacji elektrycznych

### **01. Zakres opracowania , uwagi wstępne**

W zakresie projektu jest wykonanie instalacji elektrycznych w ramach remontu wybranych pomieszczeń biurowych na poziomie III piętra w budynku Ministerstwa Edukacji Narodowej przy al. J.Ch. Szucha 25 w Warszawie.

Remontem objęte są zespoły pomieszczeń, które podzielono na VI etapów.

Niniejszy projekt w branży elektrycznej jest projektem zawierającym rozwiązania odpowiadające szczegółowości projektu wykonawczego.

Zakres opracowania uwzględnia:

- wymagania podane w specyfikacji zamówienia i umowie,
- montaż i zasilanie rozdzielnic piętrowych III piętra,
- rozmieszczenie i zasilanie gniazd wtyczkowych 230 V ogólnego przeznaczenia,
- rozmieszczenie i zasilanie gniazd wtyczkowych 230 V „Data” do zasilania komputerów,
- rozmieszczenie i zasilanie gniazd logicznych RJ45,
- rozmieszczenie i zasilanie wypustów 1-f oświetleniowych i wentylacyjnych,

### **02. Podstawa opracowania**

- Umowa z Inwestorem: Departamentem Ekonomicznym Ministerstwa Edukacji Narodowej
- wymagania podane w specyfikacji zamówienia,
- Zalecenia konserwatorskie wydane przez Prezydenta Miasta Stołecznego Warszawy pismo KZ-IAU.4120.10441.2016.MJW(2) z dnia 27.06.2016,
- Uzgodnione z inwestorem podkłady architektoniczno-budowlane z proponowanym podziałem na etapy,
- Rozporządzenie ministra infrastruktury z 7 kwietnia 2004 r w sprawie warunków technicznych, jakim powinny odpowiadać budynki i ich usytuowanie ( Dz.U. nr 109 poz. 1156 ) z uaktualnieniami,
- Dane katalogowe urządzeń i wyposażenia instalacji elektrycznych,
- Aktualne normy i przepisy dotyczące instalacji elektrycznych.

#### **1. OPIS TECHNICZNY.**

##### **1.1 Rodzaj instalacji elektrycznych.**

Remontowane pomieszczenia oraz pomieszczenia związane z funkcjonowaniem tych pomieszczeń, wyposażone będą w następujące instalacje elektryczne:

- instalację oświetlenia ogólnego,
- instalację siłową – zasilanie nowych rozdzielnic piętrowych III piętra,
- instalację zasilającą i sterującą urządzenia wentylacyjne,
- instalację gniazd wtyczkowych i wypustów ogólnego przeznaczenia,
- instalację połączeń wyrównawczych,
- instalację przeciwprzepięciową.

##### **1.2 Zasilanie**

Nowoprojektowane rozdzielnice dla potrzeb remontowanych pomieszczeń zasilane będą przewodem 5xLgY 25 mm<sup>2</sup> w rurze RB 40 z istniejących rozdzielnic R\_(3), w których planuje się dobudować blok rozgałęźny 5x35 mm<sup>2</sup>.

### **1.3 Układ rozdziału energii.**

#### **Rozdzielnice R1(3), R2(3), R3(3), R5(3), R6(3), R7(3), R8(3)**

W pobliżu istniejących rozdzielnic trzeciego piętra (3), planuje się zamontować nowe rozdzielnice (nazewnictwo nowych identyczne jak istniejące) 5x24 połowe, z drzwiami metalowymi zamykanymi na zamek z kluczykiem.

Typ rozdzielnic: np. BF-O-5/120P IP30, kl. I. i BF-O-6/144P IP30, kl. I. (R8(3))

W rozdzielnicach planuje się zamontować urządzenia:

- rozłącznik izolacyjny 100A,
- rozłącznik bezpiecznikowy,
- ochronnik przepięciowy,
- lampki sygnalizacyjne,
- wyłączniki różnicowoprądowe,
- wyłączniki nadmiarowoprądowe,
- wyłączniki różnicowonadprądowe,
- listwy i zaciski.

Rozdzielnice różnią się liczbą urządzeń zabezpieczających obwody odbiorcze w zależności od liczby pomieszczeń, które dana rozdzielnica zasila.

### **1.4 Trasy instalacyjne.**

Od rozdzielnic do poszczególnych ETAPÓW i GRUP pomieszczeń prowadzić ciąg przewodów YDYp 3x1,5 p/t (obwody oświetleniowe) oraz YDYp 3x2,5 mm<sup>2</sup> p/t (obwody gniazd wtykowych). Obwody należy prowadzić trasą istniejących, zdemontowanych obwodów po powiększeniu bruzd do niezbędnych rozmiarów.

### **1.5 Instalacja oświetleniowa – oświetlenie podstawowe wewnątrz.**

W pomieszczeniach biurowych planuje się wykorzystać istniejące żyrandole ozdobne po ich demontażu, renowacji i wymianie źródeł światła na żarówki ledowe 9 V.

- Instalację oświetlenia wykonać jako podtynkową z zastosowaniem przewodów o izolacji 750V, typu YDYp (3 i 4)x1.5 mm<sup>2</sup>.

Osprzęt starać się montować w miejscu istniejącego osprzętu – stosować osprzęt Berker kwadrat – biały w ramce.

### **1.6 Instalacja gniazd wtykowych.**

W pomieszczeniach biurowych przewiduje się następującą instalację gniazd wtykowych jako zestaw PEL w wspólnej ramce pięciokrotnej:

- dwa gniazda 230V ogólnego przeznaczenia,
- dwa gniazda 230V z kluczem „DATA” koloru czerwonego dedykowane komputerom,
- gniazdo podwójne 2\*RJ45 kat. 6A.

Ponadto w pomieszczeniach biurowych poza zestawami PEL, planuje się zamontować dwa oddzielne gniazda pojedyncze p/t do celów gospodarczych.

Instalację gniazd wtykowych należy wykonać jako podtynkową z zastosowaniem przewodów o izolacji 750V typu YDYp 3x2.5.

Wysokość montażu gniazd: h = 30 cm (spód ramki) lub jak podano na rysunkach.

Stosować gniazda Berker kwadrat – biały w ramkach pojedynczych i wielokrotnych.

### **1.7 Instalacja połączeń wyrównawczych.**

Do szyny „PE” w Rozdzielnicach należy podłączyć przewodem LgY 2.5, 4, 6 mm<sup>2</sup> metalowe obudowy urządzeń sanitarnych, rury metalowe, korytka i wszystkie przewody ochronne obwodów elektrycznych.



### **1.8 Instalacja teletechniczna.**

Instalacje teleinformatyczną przewiduje się wykonać jako zintegrowaną.

Podwójne gniazda RJ45 będą montowane w ramce pięciokrotnej wspólnie z dwoma gniazdami ogólnego przeznaczenia i dwoma gniazdami „DATA”.

Do gniazd 2\* RJ45 należy doprowadzić okablowanie teleinformatyczne przy użyciu kabla U/UTP o kategorii 6A w rurkach, ICTA, RKSG o średnicach dobranych do liczby przewodów z istniejących Lokalnych Punktów Dystrybucyjnych C 31, A 22 i B 21 i zakończyć na panelu wyposażonym w moduły RJ45. LPD należy rozbudować o patchpanele. Kable nie mogą być zgniecione na załomach, sztukowane i nadmiernie naprężone. Przy szafie dystrybucyjnej pozostawić odpowiedni zapas przewodu.

Każde gniazdo opisać numerem kolejnym w danym pomieszczeniu i numerem pomieszczenia – taki samym numerem należy oznaczyć drugi koniec kabla na patch-panelach w szafie dystrybucyjnej.

### **1.9 Zasilania wentylatorów**

Z obwodów oświetleniowych planuje się zasilic dwubiegowe wentylatory zamontowane wg projektu branży sanitarnej.

Wentylatory sterowane będą przełącznikami biegów 0-I-II zamontowanymi na korytarzach w pobliżu wentylatorów.

### **1.10 Osprzęt i materiały zastosowane w instalacji**

W projekcie określono podstawowe wymagania techniczne jakie powinny spełniać zastosowane materiały elektroinstalacyjne w instalacji budynku.

Należy stosować osprzęt firm posiadających świadectwa dopuszczenia do stosowania na rynku polskim.

Dopuszcza się zastosowanie wyrobów równoważnych.

Osprzęt instalacyjny montować o parametrach technicznych i walorach estetycznych o podwyższonym standardzie. Stosować osprzęt Berker kwadrat, biały (gniazda „Data” koloru czerwonego).

Osprzęt należy montować w miejscach wskazanych na planach z zachowaniem odległości od innych instalacji i urządzeń wynikających z odrębnych przepisów.

### **1.11 Ochrona przeciwporażeniowa, przewody ochronne.**

W budynku zastosowany będzie system sieciowy TN-S, tzn. w całej instalacji stosowane będą kable i przewody 3 lub 5 żyłowe, w których jedna żyła jest przewodem ochronnym. Rozdzielnice posiadają pięcioszynowy układ szyn. Jako ochronę od porażen prądem elektrycznym przyjęto „samoczynne wyłączenie zasilania”. W obwodach odbiorczych instalacji oświetleniowej i gniazd wtykowych przewidziano zastosowanie wyłączników różnicowoprądowych z członami nadmiarowo prądowymi

Należy przestrzegać stosowania odpowiednich kolorów izolacji przewodów, a mianowicie :  
na przewody ochronne „PE” należy stosować przewody o barwie żółto-zielonej ;  
na przewody neutralne „N” należy stosować przewody o barwie niebieskiej (jasnej) ;  
przewody fazowe powinny być w innym kolorze, n.p. czarnym, brązowym ;

Elektryczne bezpieczeństwo instalacji zapewnione będzie przez prawidłowy dobór przekrojów przewodów elektrycznych, przez odpowiednie zastosowanie zabezpieczeń nadmiarowo-prądowych i różnicowo-prądowych oraz zastosowanie obudów urządzeń elektrycznych o właściwym stopniu ochrony tzw. IP.

W trakcie realizacji inwestycji należy przestrzegać obowiązujących przepisów BHP przy pracach na wysokości, spawalniczych, montażowych, malarskich itp.

Należy wykonać właściwe badania i pomiary skuteczności ochrony przeciwporażeniowej dla wszystkich nowo montowanych urządzeń elektrycznych.

Należy powierzyć eksploatację urządzeń elektroenergetycznych osobom przeszkolonym posiadającym właściwe kwalifikacje uprawniające do obsługi tych urządzeń.

### **1.12 Wymagania ochrony przeciwpożarowej.**

W zakresie instalacji elektroenergetycznych następujące parametry i cechy projektowanych instalacji i urządzeń wpływają na bezpieczeństwo przeciwpożarowe budynków:

- wszystkie stosowane przewody, aparaty i urządzenia muszą posiadać atesty stosowalności w budownictwie B; przewody elektryczne muszą mieć izolację o napięciu znamionowym 750 V;
- instalacje wewnętrzne będą chronione przed przepięciami łączeniowymi i atmosferycznymi za pomocą ochronników przepięciowych;
- w istniejącej tablicy głównej obiektu zainstalowany jest przeciwpożarowy wyłącznik prądu .

Przejścia przewodów przez strefy pożarowe uszczelnić masą ognioochronną:

### **1.13 Klauzula materiałowa**

*W przypadku wystąpienia w projekcie jakiegokolwiek nazwy handlowej, należy ją rozumieć jako „lub równoważne”.*

*Dotyczy to tak części opisowej, jak i rysunkowej.*

*Określenia materiałów i technologii za pomocą znaków towarowych i nazw handlowych użyto w celu dostatecznie dokładnego opisanie elementów budowlanych.*

*W każdym przypadku dopuszcza się zastosowanie materiałów i technologii równoważnych.*

*Przyjęte rozwiązanie zamiennie nie może obniżyć standardu instalacji i wymaga zgody Inwestora.*

### **1.14 INFORMACJA DOTYCZĄCA BEZPIECZEŃSTWA I OCHRONY ZDROWIA**

Opracowana zgodnie z:

- *Ustawą z dnia 7 lipca 1994 r. Prawo budowlane (Dz. U. z 2000 r. Nr 106, poz. 1126, z późn. zm.)*
- *Rozporządzeniem Ministra Infrastruktury z dnia 23.06.2003 r. w sprawie informacji dotyczącej bezpieczeństwa i ochrony zdrowia oraz planu bezpieczeństwa i ochrony zdrowia (Dz. U. z 2003r Nr 120, poz. 1126.)*

#### **Ad.§ 2.3.1 ww. Rozporządzenia – zakres robót**

Zakres robót wynikający z projektu instalacji elektrycznych:

- Roboty demontażowe sieci i instalacji elektrycznych
- Roboty montażowe instalacji odbiorczych siły, gniazd, oświetleni
- Roboty montażowe połączeń wyrównawczych
- Roboty montażowe instalacji teletechnicznych
- Prace kontrolno-pomiarowe

Ad.§ 2.3.2 ww. Rozporządzenia – wykaz istniejących obiektów budowlanych

Zespół budynku MEN-u przy al. J.Ch. Szucha 25 w Warszawie dotyczy remontu pomieszczeń biurowych III piętra.

#### **Ad.§ 2.3.3 ww. Rozporządzenia – wykaz elementów zagospodarowania działki lub terenu, które mogą stwarzać zagrożenie bezpieczeństwa i zdrowia ludzi**

brak

#### **Ad.§ 2.3.4 ww. Rozporządzenia – wskazanie przewidywanych zagrożeń występujących podczas realizacji robót budowlanych, określające skalę i rodzaje zagrożeń oraz miejsce i czas ich występowania**

**W świetle następujących przepisów:**

- *Ustawa z dnia 7 lipca 1994 r. Prawo budowlane (Dz. U. z 2000 r. Nr 106, poz. 1126, z późn. zm. 2),*
- *Rozporządzenie Ministra Infrastruktury z dnia 23.06.2003 r. w sprawie informacji dotyczącej bezpieczeństwa i ochrony zdrowia oraz planu bezpieczeństwa i ochrony zdrowia (Dz. U. z 2003r Nr 120, poz. 1126.)*

**na placu budowy wystąpią następujące roboty szczególnie niebezpieczne:**

- **prace montażowe instalacji elektrycznych – zagrożenie upadkiem z wysokości powyżej 5m**

**Inne zagrożenia:**

Lp.	Rodzaj zagrożenia	Skala zagrożeń.	Miejsce występowania.	Czas występowania.
1.	Obrażenia mech. związane z używaniem ciężkich narzędzi ręcznych i elektronarzędzi i pracami transportowymi	często	cały plac budowy	Cały czas budowy
2.	uszkodzenia mech. oczu i zapróśzenia	dość często	cały plac budowy	prace przygotowawcze, bruzdy, przebiccia
3.	Obrażenia mechaniczne spowodowane spadającymi przedmiotami	często	cały plac budowy	Cały czas budowy
4.	Skaleczenia ostrymi przedmiotami	często	cały plac budowy	Cały czas budowy
5.	upadek z wysokości (drabiny, podesty)	często	cały plac budowy	cały czas budowy
6.	porażenie i poparzenie prądem elektrycznym (praca przy i w pobliżu instalacji elektrycznych, instalacje placu budowy, elektronarzędzia)	często	cały plac budowy	cały czas budowy
7.	hałas	często	cały plac budowy	prace przygotowawcze, bruzdy, przebiccia
8.	zapylenie	często	cały plac budowy	prace przygotowawcze, bruzdy, przebiccia
9.	promieniowanie nadfioletowe i poparzenia przy spawaniu	sporadycznie	miejsce pracy	czas wykonywania
10.	zatrucia przy malowaniu, zabezpieczaniu ognioodpornym, klejeniu	umiarkowane	cały plac budowy	czas wykonywania, kilka dni po wykonaniu prac
11.	Warunki atmosferyczne – deszcz, niskie, wysokie temperatury	umiarkowane	Prace zewnętrzne	czas wykonywania

**Ad.§ 2.3.5 ww. Rozporządzenia – wskazanie sposobu prowadzenia instruktażu pracowników przed przystąpieniem do realizacji robót szczególnie niebezpiecznych**

**Roboty szczególnie niebezpieczne:**

- **prace montażowe instalacji elektrycznych – zagrożenie upadkiem z wysokości powyżej 5m**

Do ww. prac można dopuścić pracowników posiadających dopuszczenie lekarskie do prac na wysokości oraz posiadających aktualne przeszkolenie BHP w tym zakresie.

W ramach instruktażu należy:

- wskazać zadania i sposób prowadzenia prac
- wskazać zagrożenia i środki ochrony
- przeprowadzić szkolenie w zakresie poprawnego korzystania z zabezpieczeń i zasad asekuracji
- wskazać osoby : bezpośrednio kierującą robotami oraz osobę nadzorującą

Każdorazowo przed dopuszczeniem do robót w czasie odprawy, kontrolować stan psychiczny i fizyczny pracownika w tym trzeźwość podczas bezpośredniej rozmowy.

**Ad.§ 2.3.6 ww. Rozporządzenia – środki techniczne i organizacyjne, zapobiegające niebezpieczeństwom wynikającym z wykonywania robót budowlanych w strefach szczególnego zagrożenia zdrowia lub w ich**

**sąsiedztwie, w tym zapewniających bezpieczną i sprawną komunikację, umożliwiającą szybką ewakuację na wypadek pożaru, awarii i innych zagrożeń**

Środki techniczne:

- atestowane szelki z linką bezpieczeństwa z aktualnym świadectwem przydatności do stosowania
- kaski ochronne
- zabezpieczenie terenu pod miejscem pracy na wysokości (barierki, taśmy, siatki, daszki ochronne)
- tablice informacyjne
- sprzęt p.poż.
- zabezpieczenie swobodnej drogi ewakuacji

Środki organizacyjne:

- wyznaczenie osoby nadzorującej i osoby kierującej robotami posiadające uprawnienia do pełnienia samodzielnych funkcji w budownictwie
- pracownicy powinni posiadać aktualne badania lekarskie i przeszkolenie BHP dla danej specyfiki robót
- do prac przy instalacjach i urządzeniach elektroenergetycznych wymagane jest świadectwo kwalifikacyjne
- prowadzenie instruktażu zgodnie z Ad.§ 2.3.5

Całość prac winna być prowadzona zgodnie z obowiązującymi przepisami ogólnymi:

- **Ustawa z dnia 7 lipca 1994 r. Prawo budowlane (Dz. U. z 2000 r. Nr 106, poz. 1126, z późn. zm.)**
- **Rozporządzenie Ministra Infrastruktury z dnia 23 czerwca 2003 r. w sprawie informacji dotyczącej bezpieczeństwa i ochrony zdrowia oraz planu bezpieczeństwa i ochrony zdrowia (Dz. U. z 2003r Nr 120, poz. 1126.)**
- **Kodeks Pracy Ustawa z dnia 26.06.1974 (Dz.U. z 1998r. Nr 21, poz.94)**
- **Rozporządzenie Ministra Pracy i Polityki Socjalnej z dnia 26 września 1997 r. w sprawie ogólnych przepisów bezpieczeństwa i higieny pracy. (Dz.U. z 1997r. Nr 129, poz. 844)**
- **Rozporządzenie Ministra Infrastruktury z dnia 6 lutego 1997 r. w sprawie bezpieczeństwa i higieny pracy podczas wykonywania robót budowlanych (Dz.U. z 2003r. Nr 47, poz. 401)**
- **Rozporządzenie Ministra Gospodarki z dnia 17 września 1999 r. w sprawie bezpieczeństwa i higieny pracy przy urządzeniach i instalacjach energetycznych (Dz.U. z 199r. Nr 80, poz. 912)**
- **oraz przepisami szczegółowymi dotyczącymi poszczególnych rodzajów robót.**

Oświadczenie projektanta

**OŚWIADCZENIE – KLAUZULA**

Stosownie do art. 20 ust. 4 Prawa Budowlanego ( Dz. U. z 2003 r. Nr 207, poz. 2016 oraz z 2004 r. Nr 6, poz. 41, Nr 92, poz. 888, oświadczamy, że

**PROJEKT BUDOWLANO-WYKONAWCZY  
REMONTU WYBRANYCH POMIESZCZEŃ BIUROWYCH  
NA POZIOMIE III PIĘTRA  
W BUDYNKU MINISTERSTWA EDUKACJI NARODOWEJ  
przy al. J.Ch. Szucha 25 w Warszawie**

jest zgodny z obowiązującymi przepisami, z zasadami wiedzy technicznej  
i jest kompletny z punktu widzenia celu któremu ma służyć.

Projektant

**mgr inż. Zbigniew Madej**

# CZĘŚĆ GRAFICZNA

# ETAP I - GRUPA A

# ETAP I - GRUPA C

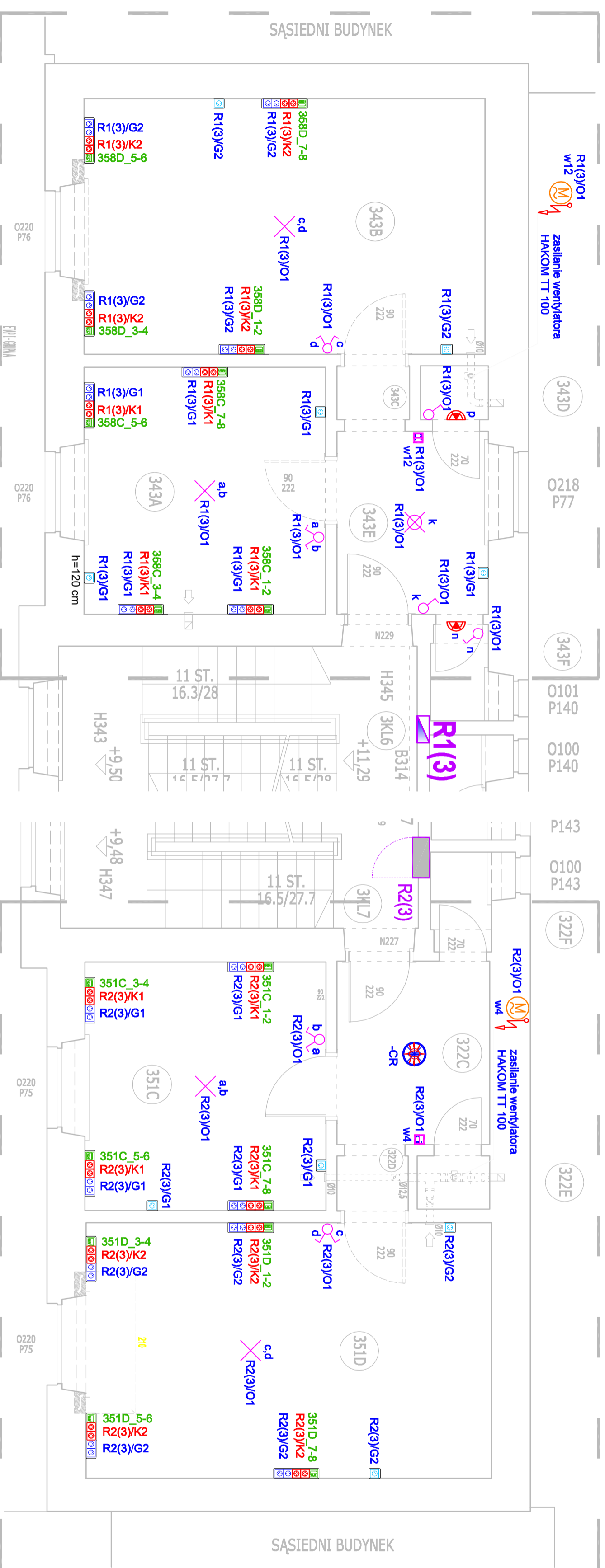

Obwody sieci strukturalnej pomieszczeń ETAPU I podłączyć do istniejącego Lokalnego Punktu Dystrybucyjnego znajdującego się w pomieszczeniu nr C 31

# ETAP I - GRUPA B



SCHEMAT NUMERACJI GRUP POMIESZCZENI

### ZNACZENIA:

- Tablica elektryczna III PIETRA
- Zestaw gniazd PEL montowany w wspólnej ramce pięciokrotnej na wys. 0,3m
  - gniazdo wtyczkowe 2\*2p+Z 10/16A, IP-20
  - gniazdo wtyczkowe dedykowane komputerom typu DATA w kolorze czerwonym 2\*2p+Z 10/16A, IP-20
  - gniazdo sieci logicznej 2XR145
- gniazdo wtyczkowe 2p+Z 10/16A, IP-20 p./t. no wys. zgodnie z rzutem
- wypust elektryczny 1-faz. dla zasilania wentylatora
- przełącznik biegów I-0-11 do sterowania wentylatorze
- wypust oświetleniowy sufitowy, oprawy oświetleniowe istniejące
- łącznik pojedynczy 250V,10A,IP20 p./t
- świecznikowy 250V,10A,IP20 p./t
- Oprawa SATURN RCR SMD 14W
- Oprawa zwieszkowa z żarówką Led 13W
- Oprawa Moderna z żarówką Led 9W

Sposób opisu obwodów elektr.:

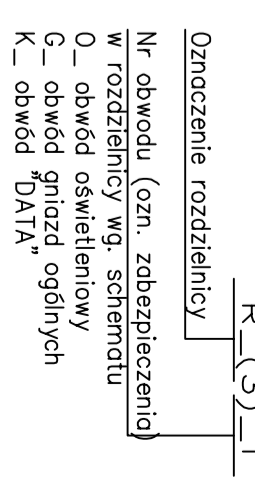

**RAB** Z.L.P.  
 ul. NIEZWIĘDZKA, 8D, 02-737 WARSZAWA  
 TEL. (+48 22) 653 87 42, 653 87 43 ; FAX 653 87 44

Nazwa i adres obiektu budowlanego: BYDUNEK MINISTERSTWA EDUKACJI NARODOWEJ Al. Szucha 25, 00-918 Warszawa			
Z.L.P.			
Przedmiot opracowania: Projekt remontu wybranych pomieszczeń biurowych na poziomie piątej III w budynku Ministerstwa Edukacji Narodowej przy Al. Szucha 25 w Warszawie			
Data:	WZDZIALENIE	2016	
Temat opracowania: RZUT PIĘTRA III ZESPÓŁ POMIESZCZENI - ETAP I			
Biuro:	Faza: INWENTARYZACJA + WYBURZENIA		
ELEKTRYCZNA			
Upraczniana:	Podpis:		
Projektował:	mgr inż. Zbigniew Madził	UAW 83-98/98/87	
Opracował:	mgr inż. Mateusz Madził		
Kierownik zespołu:	mgr inż. Andrzej Rzepiecki	S151/75315/74	



Wzrosty stropu umożliwiają podłączenie do istniejącego Lokalnego Punktu Dystrybucyjnego znajdującego się w pomieszczeniu nr C 31

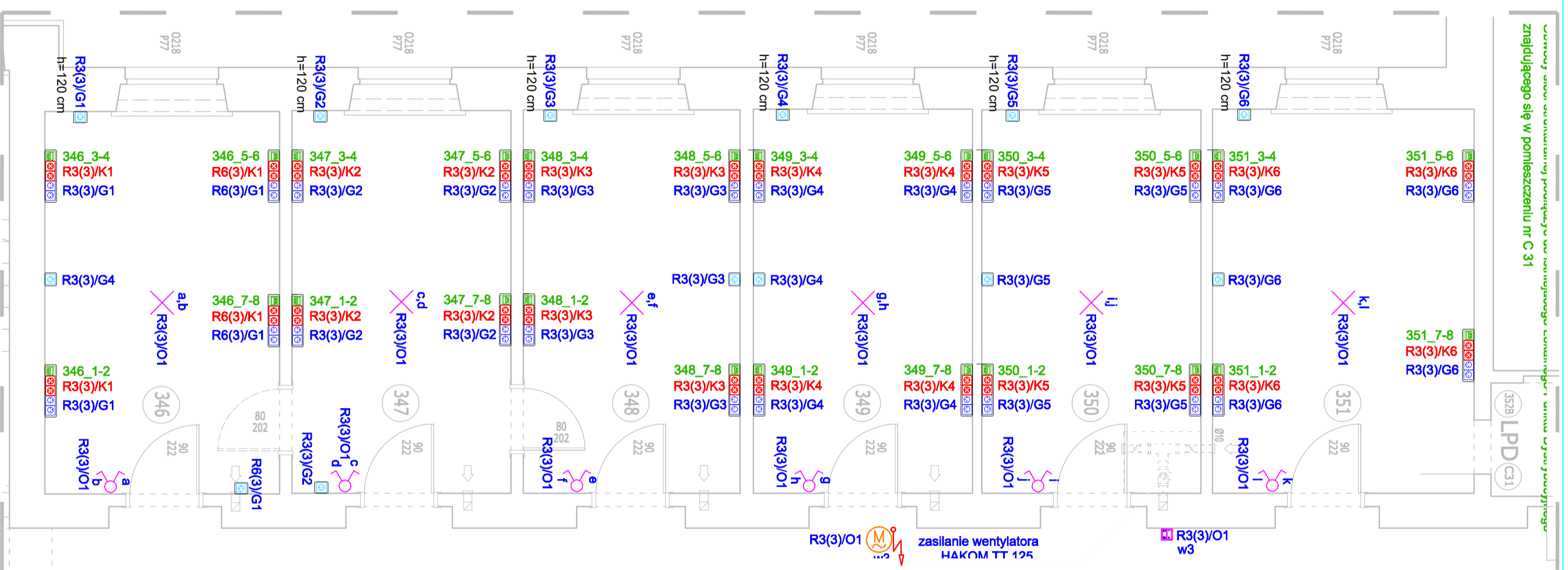

## ETAP II

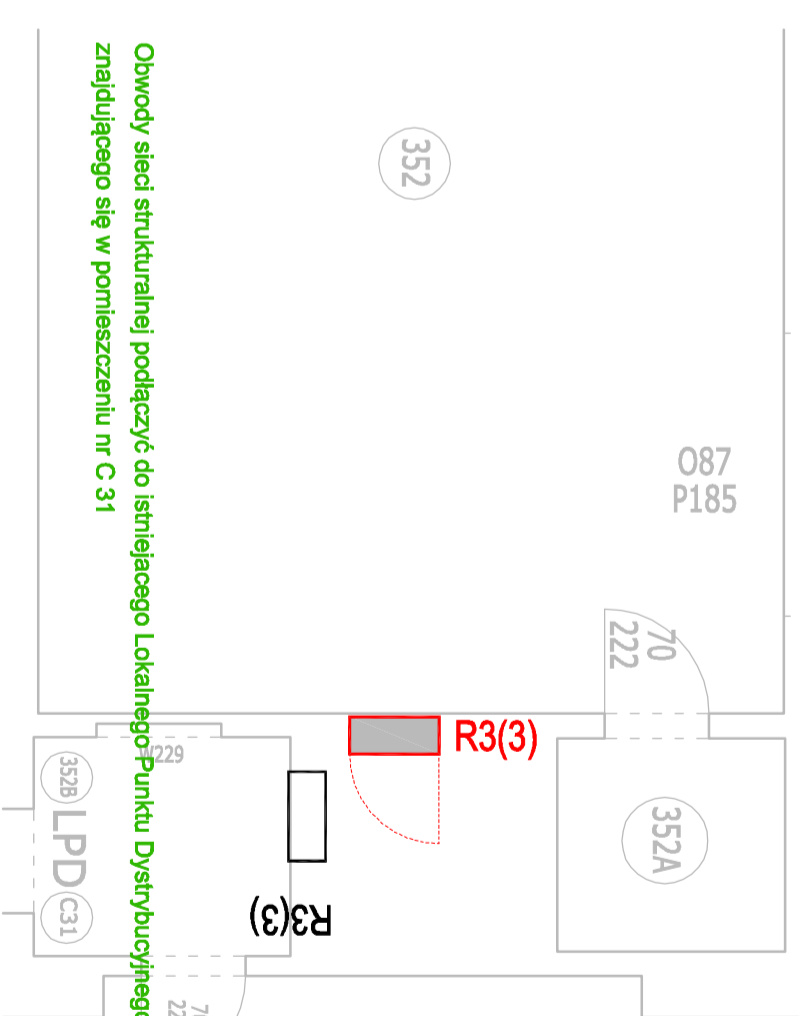

Obwody sieci strukturalnej podłączyć do istniejącego Lokalnego Punktu Dystrybucyjnego znajdującego się w pomieszczeniu nr C 31

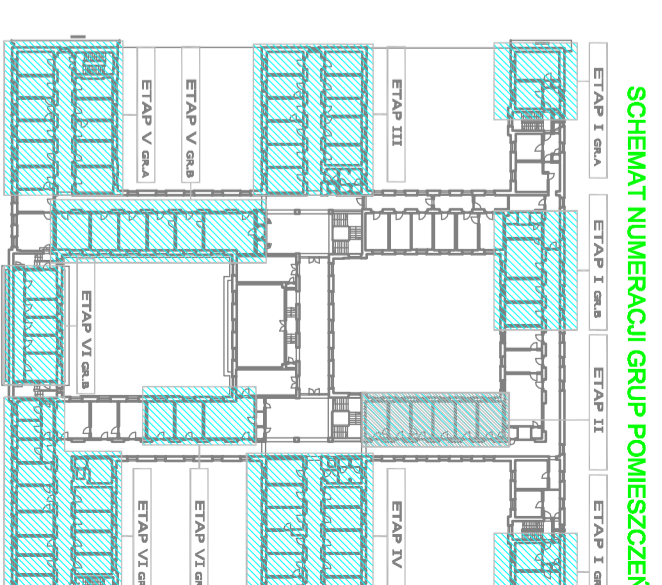

SCHEMAT NUMERACJI GRUP POMIESZCZEN

### OZNACZENIA:

**R(3)** – Tablica elektryczna III PIETRA

Zestaw gniazd PEL montowany w wspólnej

ramce pięciokrotnej na wys. 0,3m

– gniazdo wtyczkowe 2\*2P+Z 10/16A, IP-20

– gniazdo wtyczkowe dedykowane komputerom

typu DATA w kolorze czerwonym

2\*2P+Z 10/16A, IP-20

– gniazdo sieci logicznej 2XRJ45

– gniazdo wtyczkowe 2P+Z 10/16A, IP-20

p/t na wys. zgodnie z rzutem

– wypust elektryczny 1-faz. did zasilania wentylatora

– przetłocznik biegów I-0-11 do sterowania wentylatorem

– wypust oświetleniowy sufitowy, oprawy oświetleniowe istniejące

łącznik pojedynczy 250V,10A,IP20 p/t

świecznikowy 250V,10A,IP20 p/t

RCR

Oprawa SATURN RCR SMD 14W

Oprawa Moderna z żarówką Led 9W

Oprawa Moderna z żarówką Led 13W

Sposób opisu obwodów elektr.:

R (3) -1

Oznaczenie rozdzielnic

Nr obwodu (ozn. zabezpieczenia)

w rozdzielnic wg. schematu

O\_ obwód oświetleniowy

G\_ obwód gniazd ogólnych

K\_ obwód "DATA"

**RAB**  
Z.L.P.  
ul. NIEZWIĘDZKA 8D, 02-737 WARSZAWA  
TEL. (+48 22) 653 87 42, 653 87 43 ; FAX 653 87 44

Nazwa i adres obiektu budowlanego:  
**BYDUNIEK MINISTERSTWA EDUKACJI NARODOWEJ**  
Al. Szucha 23, 00-918 Warszawa

Data: WRSZESIEŃ 2016  
Skala: 1:50  
Nr rys: **E2**

Temat opracowania:  
**RZUT PIETRA III**  
ZESPÓŁ POMIESZCZEN - ETAP II

Projektant: mgr inż. Zbigniew Madził  
Uprawnienia: UAN 83-98/98/97  
Podpis:  
Kierownik zespołu: mgr inż. Andrzej Rząpecki

S1517551545774



**SCHEMAT NUMERACJI GRUP POMIESZCZEN**

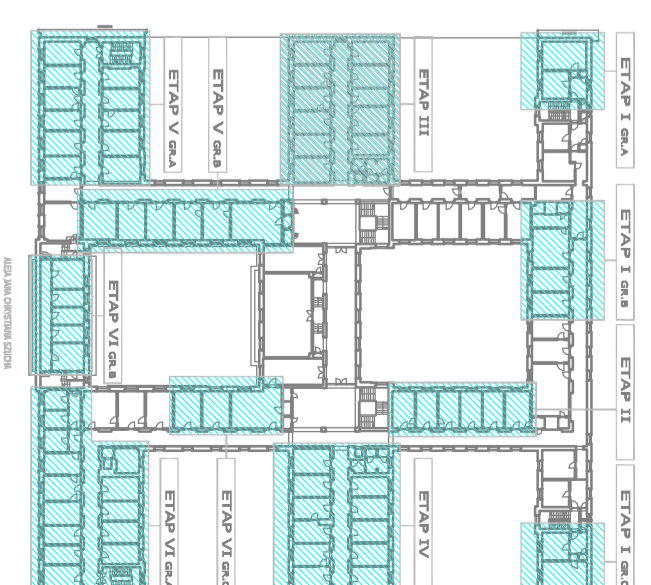

**ZNACZENIA:**

**R(3)** - Tabela elektryczna III PIETRA

Zestaw gniazd PEL montowany w wspólnej ramce pięciokrotnej na wys. 0,3m

- gniazdo wtyczkowe 2x2P+Z 10/16A, IP-20

- gniazdo wtyczkowe dedykowane komputerom typu DATA w kolorze czerwonym 2x2P+Z 10/16A, IP-20

- gniazdo sieci logicznej 2xRJ45

- gniazdo wtyczkowe 2xP+Z 10/16A, IP-20 p/t na wys. zgodnie z rzutem

- wypust elektryczny 1-taz. dla zasilania wentylatora

- przetłacznik biegow 1-0-11 do sterowania wentylatorem

- wypust oświetleniowy sufitowy, oprawy oświetleniowe istniejące

- łącznik pojedynczy 250V,10A,IP20 p/t

- świecznikowy 250V,10A,IP20 p/t

- Oprawa SATURN RCR SMD 14W

- Oprawa Moderna z żarówką Led 9W

- Oprawa Moderna z żarówką Led 13W

- Sposób opisu obwodów elektr.:

- Oznaczenie rozdzielnic

- Nr obwodu (ozn. zabezpieczenia)

- Nr obwodu (ozn. zabezpieczenia) w rozdzielni wg. schematu

- O - obwód oświetleniowy

- G - obwód gniazd ogólnych

- K - obwód "DATA"

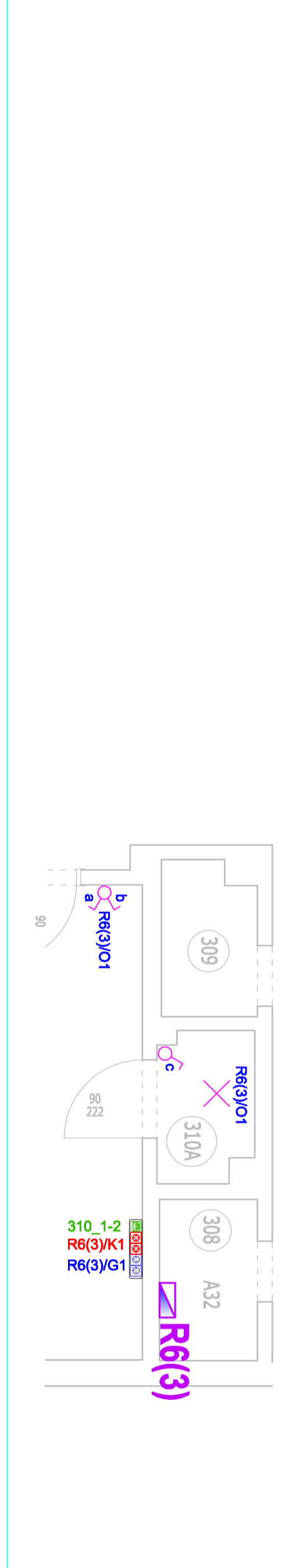

Obwody sieci strukturalnej podłączyć do istniejącego Lokalnego Punktu Dystrybucyjnego znajdującego się w pomieszczeniu nr A22 na II piętrze (przewody między piętrami prowadzić w pionie przez pomieszczenie A32)

**RAB**  
Z.L.P.  
Nazwa i adres obiektu budowlanego:  
BYDUNEK MINISTERSTWA EDUKACJI NARODOWEJ  
Al. Szucha 25, 00-918 Warszawa  
Projektant opracowanie:  
Projekt remontu wybranych pomieszczeń biurowych na poziomie piętra III w budynku Ministerstwa Edukacji Narodowej przy Al. Szucha 25 w Warszawie  
Temat opracowania:  
RZUT PIĘTRA III  
ZESPÓŁ POMIESZCZEN - ETAP III  
Biuro:  
ELEKTRYCZNA  
Projektował: mgr inż. Zbigniew Madził  
Uprawnienie: UAN 83.96.9987  
Opracował: mgr inż. Mateusz Madził  
Kierownik zespołu: mgr inż. Andrzej Rzapiecki  
Data: WRZESIEŃ 2016  
Skala: 1:50  
Nr rys.:  
Faza: INWENTARYZACJA  
- WYBURZENIA  
Podpis:

# ETAP IV



## ZNACZENIA:

**R(3)** - Tablica elektryczna III PIETRA

- Zestaw gniazd PEL montowany w wspólnej ramce piecokrotnej na wys. 0,3m  
 - gniazdo wtyczkowe 2\*2P+Z 10/16A, IP-20  
 - gniazdo wtyczkowe dedykowane komputerom typu DATA w kolorze czerwonym 2\*2P+Z 10/16A, IP-20  
 - gniazdo sieci logicznej 2xRJ45

- gniazdo wtyczkowe 2P+Z 10/16A, IP-20 p/I no wys. zgodnie z rzutem

- wypust elektryczny 1-faz. dla zasilania wentylatora

- przełącznik biegów I-0-II do sterowania wentylatorem

- wypust oświetleniowy sufitowy, oprawy oświetleniowe istniejące

- łącznik pojedynczy 250V,10A,IP20 p/I

- świetlnikowy 250V,10A,IP20 p/I

- Oprawa SATURN RGR SMD 14W

- Oprawa zwieszkowa z żarówką Led 13W

- Oprawa Moderna z żarówką Led 9W

Sposób opisu obwodów elektr.:

$R_{(3)} - 1$

Oznaczenie rozdzielnic

Nr obwodu (ozn. zabezpieczenia)

W rozdzielni wg. schematu

O - obwód oświetleniowy

G - obwód gniazd ogólnych

K - obwód "DATA"

**RAB**

ul. NIEDZWIEDZIA 8D, 02-737 WARSZAWA  
 TEL. (+48 22) 853 87 42, 853 87 43 ; FAX 853 87 44

Z.L.P.  
 Nazwa i adres obiektu budowlanego:

BYDUNEK MINISTERSTWA EDUKACJI NARODOWEJ  
 Al. Szucha 25, 00-918 Warszawa

Data: WZGZSIEN 2016

Przedmiot opracowania: Projekt remontu wybranych pomieszczeń biurowych na poziomie piętra III w budynku Ministerstwa Edukacji Narodowej przy Al. Szucha 25 w Warszawie

Skala: 1:50

Nr rys: E4

Temat opracowania: RZUT PIĘTRA III ZESPÓŁ POMIESZCZEŃ - ETAP IV

Biuro: Faza: INWENTARYZACJA + WYBURZENIA

Elektrownia: Urządzenie: Podpis:

Projektował: mgr inż. Zbigniew Madził

Uprawnienie: UAN 83.96.0987

Opracował: mgr inż. Mateusz Madził

Kierownik zespołu: mgr inż. Andrzej Rzapecki

Sk:51/75:51/57/4



Obwody sieci strukturalnej podłączyć do istniejącego Lokalnego Punktu Dystrybucyjnego znajdującego się w pomieszczeniu nr B21 na II piętrze (przewody prowadzić w pionie między piętrami przez pomieszczenie B31)

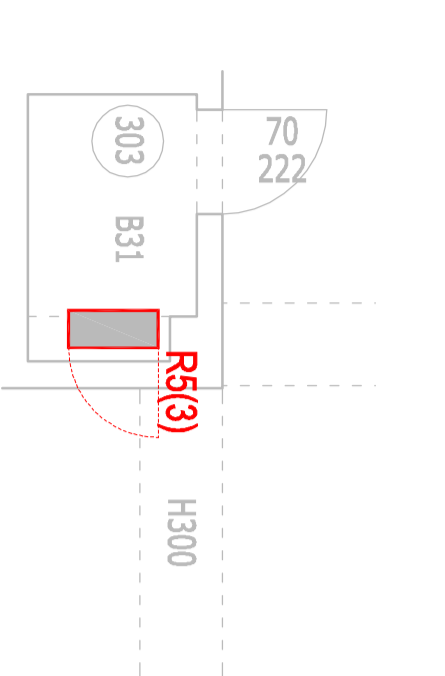



# ETAP V - GRUPA B

# ETAP V - GRUPA A

Obwody sieci strukturalnej pomieszczeń ETAP V GRUPA A i B podłączyć do istniejącego Lokalnego Punktu Dystrybucyjnego znajdującego się w pomieszczeniu nr A22 na II piętrze (przewody między piętrami prowadzić w pionie przez pomieszczenie A22)

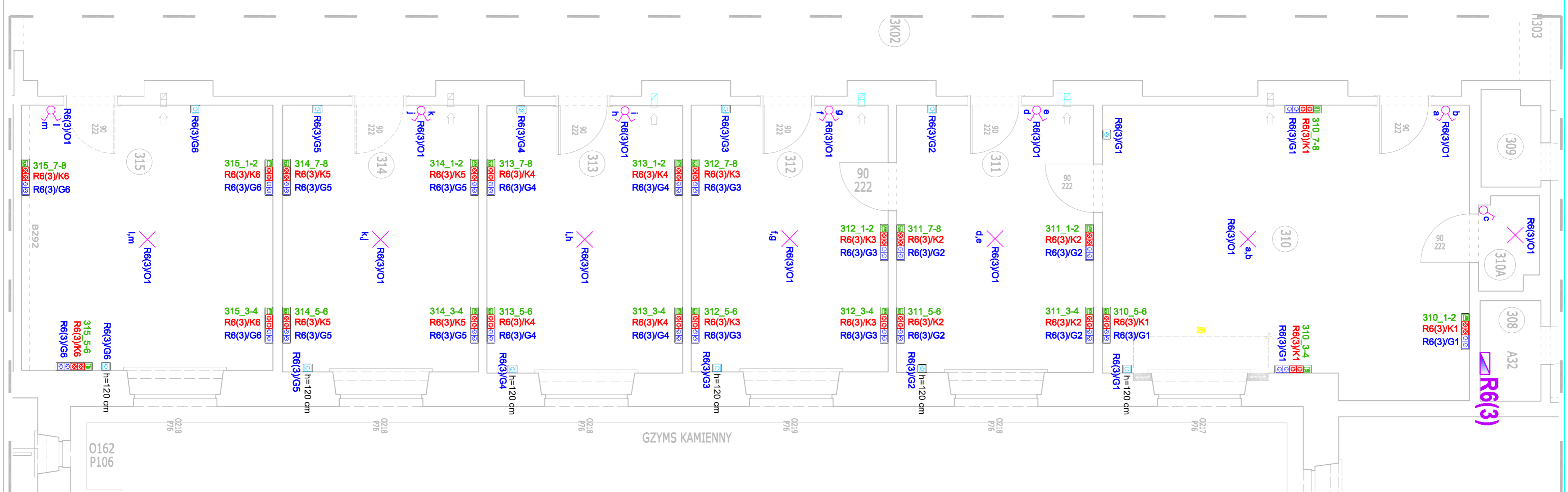
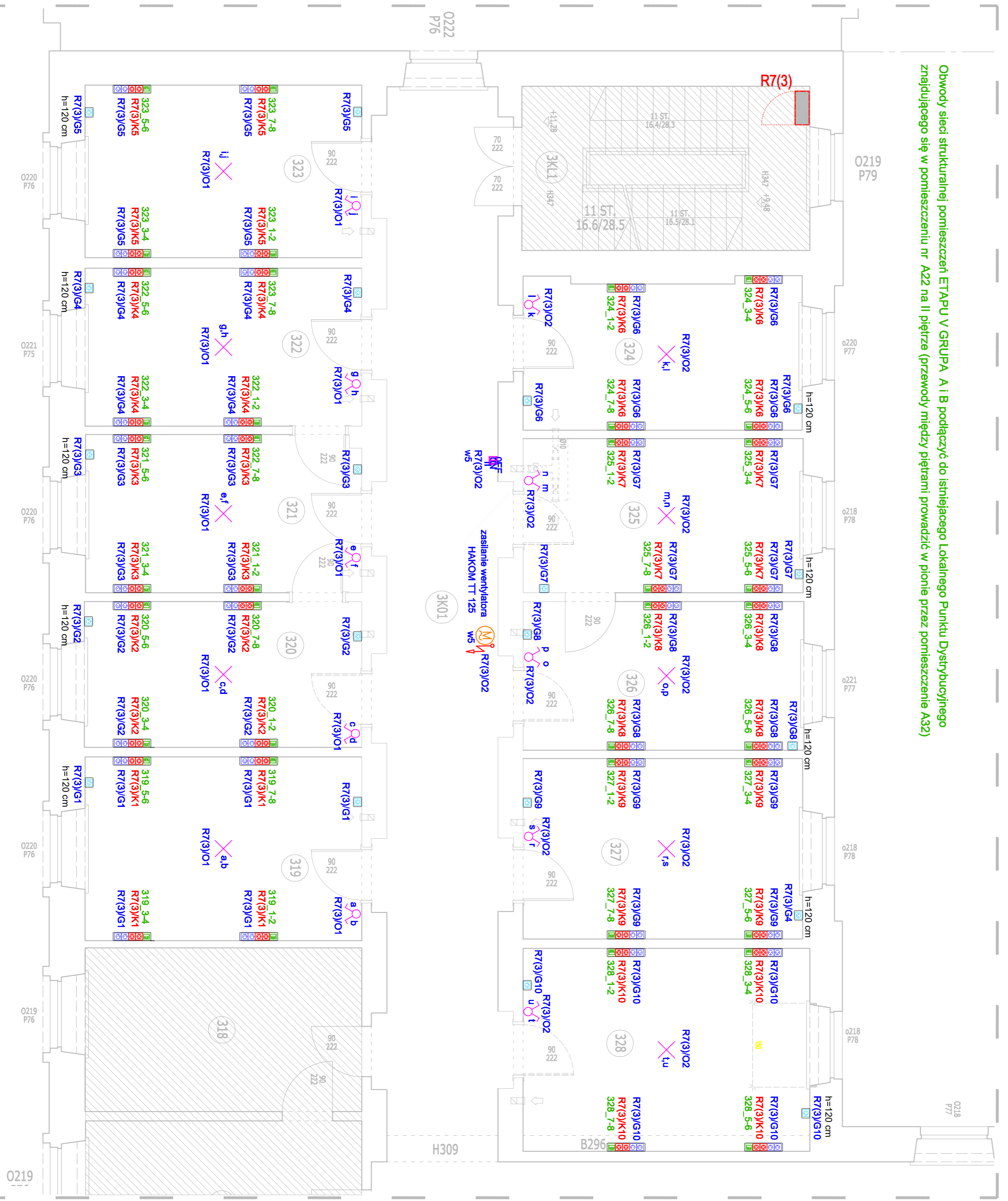

### ZNACZENIA:

- R(3)** - Tablica elektryczna III PIĘTRA
- Zestaw gniazd PEŁ montowany w wspólniej ramce pięciokrotnej na wys. 0,3m
- gniazdo wtyczkowe 2x2p+1+10/16A, IP-20
- gniazdo wtyczkowe dedykowane komputerom typu DA1A w kolorze czerwonym 2x2p+1+10/16A, IP-20
- gniazdo sieci lokalnej 2xRJ45
- gniazdo wtyczkowe 2x2p+1+10/16A, IP-20 p/I na wys. zgodnie z rzutem
- wpuść elektryczny 1-faz. dla zastawia wentylatora
- przełącznik biegun I-D-II do sterowania wentylator
- wpuść osłonięty sufitowy oprawy oświetleniowe istniejące
- tycznik podłączony 250V, 10A, IP20 p/I świeczników 250V, 10A, IP20 p/I
- Oprawa SATURN RCR SMD 14W
- Oprawa zwieszkowa z żarówką Led 13W
- Oprawa Moderno z żarówką Led 9W

### Sposób opisu obwodów elekt.:

- Oznaczenie rozdzielni:  $R(3)1$
- Nr obwodu (ozn. zabezpieczenia):  $R(3)K1$
- Nr obwodu (ozn. wielofunkcyjności):  $R(3)K1$
- 0 - obwód wielofunkcyjny
- G - obwód gniazd ogólnych
- K - obwód "DATA"

<b>RAB</b>	4-letnia gwarancja na instalację elektryczną	
	Tel. (+48) 22 633 87 42, 633 87 43 • Fax (+48) 22 633 87 44	
Z.L.P.		
Nazwa i adres obiektu budowlanego:		
BYDUNEK MINISTERSTWA EDUKACJI NARODOWEJ		
Adres: Al. Solidarności 55, 00-918 Warszawa		
Projektant opracowania:		
Pracownia Inżynierska i Projektowa "E5"		
Miejscowość: Warszawa, ul. Wesoła 10		
Data: WZWEŚCIE 2018		
Skala: 1:50		
Tytuł: RZUT PIĘTRA III		
ZESPÓŁ PROJEKTOWY: ETAP V		
E5		
Projektant: mgr inż. Zbigniew Makaj		
Uprawnienia: Uprawnienia Projekt.		
Opis: mgr inż. Mateusz Mikulaj		
Opis: mgr inż. Andrzej Pasiecki		
Kod dokumentu: S217RS32714		



# ETAP VI - GRUPA B

Obwody sieci strukturalnej podłączyć do istniejącego Lokalnego Punktu Dystrybucyjnego

znajdującego się w pomieszczeniu nr B21 na II piętrze

(przewody prowadzić w pionie między piętrami przez pomieszczenie B31)

# ETAP VI - GRUPA C

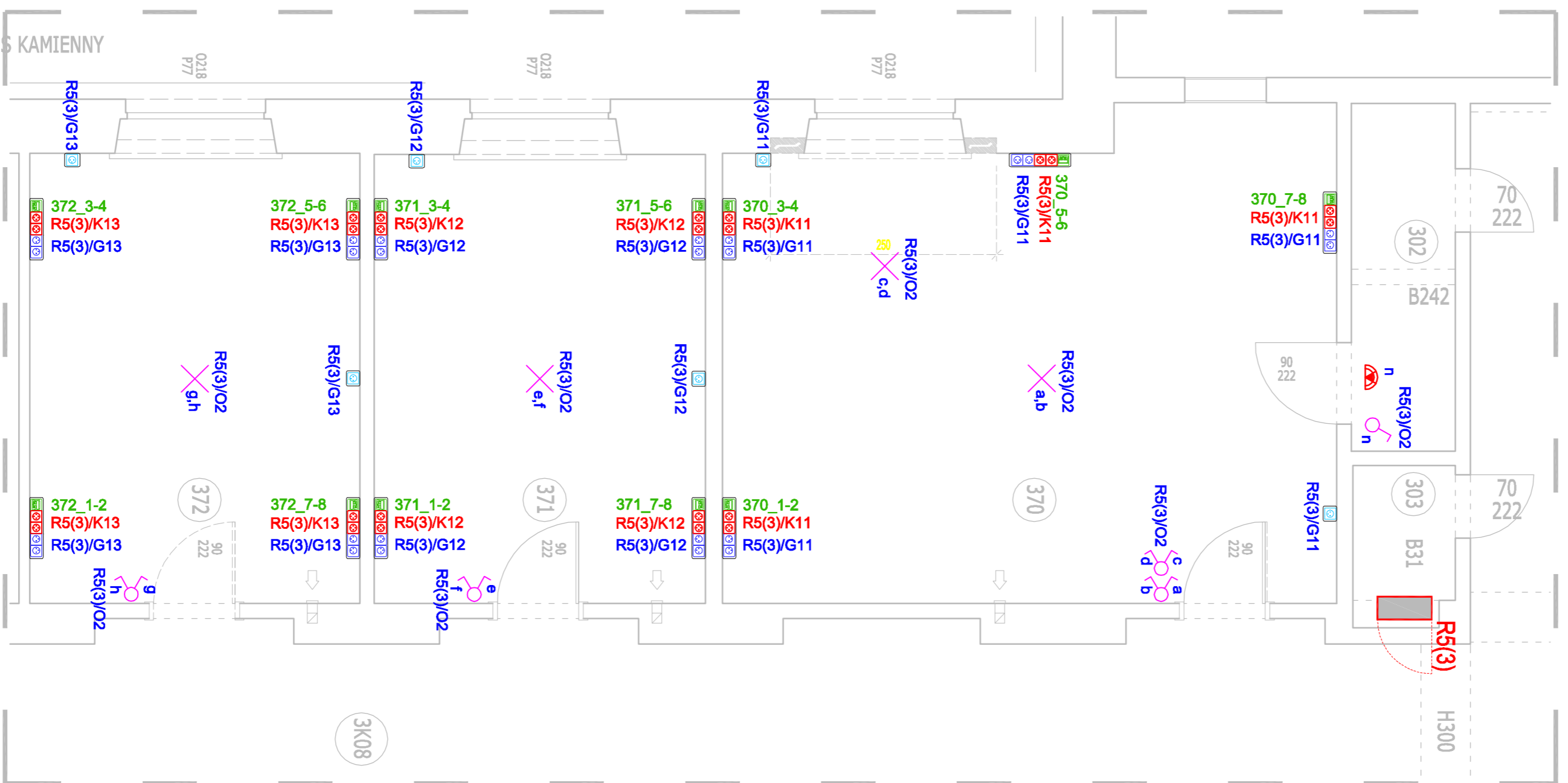

# ETAP VI - GRUPA A

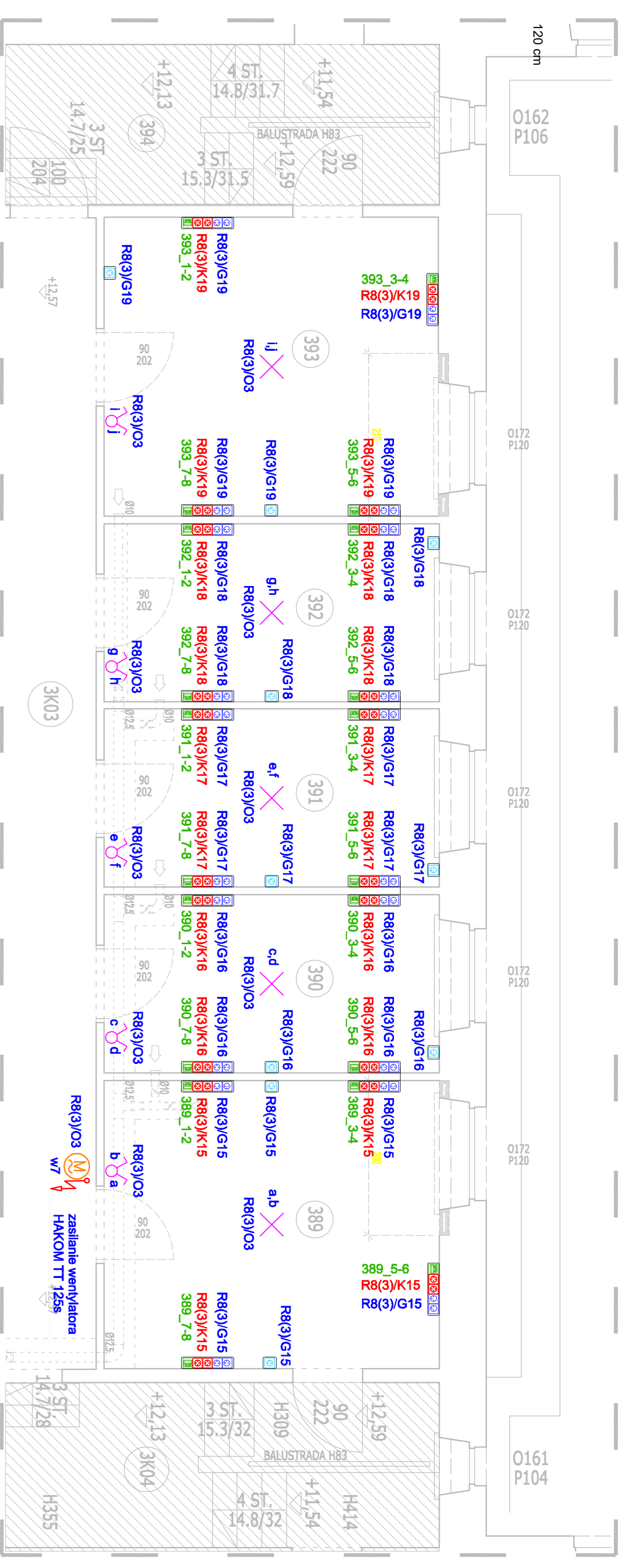
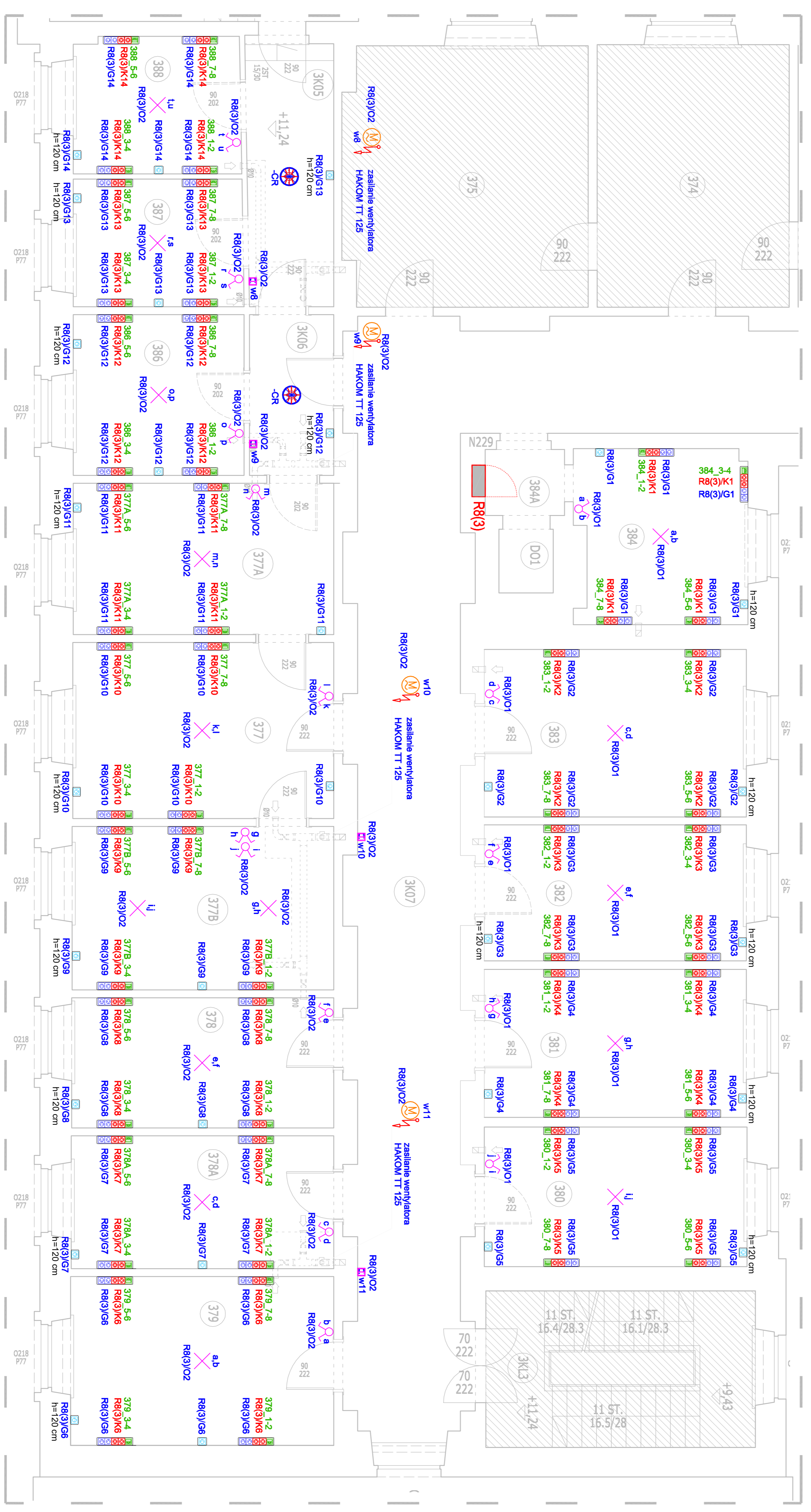

- ZNACZENIA:**
- Tablica elektryczna III PIĘTRA
  - Zestaw gniazd PEL montowany w wspólniej ramce pięciokątnej na wys. 0,3m
  - gniazdo wtyczkowe 2x2P+Z/10/16A, IP-20
  - gniazdo wtyczkowe dedykowane kompletom typu DATA w kolorze czerwonym 2x2P+Z/10/16A, IP-20
  - gniazdo sieci logicznej Z8RJ45
  - gniazdo wtyczkowe 2xP+Z/10/16A, IP-20
  - Wypust elektryczny 1-1oz
  - Wypust elektryczny 1-1oz do sterownika wentylatora

- Wypust osłabieniowy szafowy
- Oprony osłabieniowy istniejący
- Kanał poprowadzony 250x100xP20 p/1
- Oprona SATURN RGR SMD 14W
- Oprona zwiastkowa z żarówką Led 13W
- Oprona Moderna z żarówką Led 9W

Sposób oznaczenia obwodów elektrycznych:

Rozdzielnia rozdzielnic  
Nr obwodu (ozn. zabezpieczenia)  
W rozdzielnic wg. sterowania  
O. obwód osłabieniowy  
G. obwód gniazd ogólnych  
K. obwód DATA

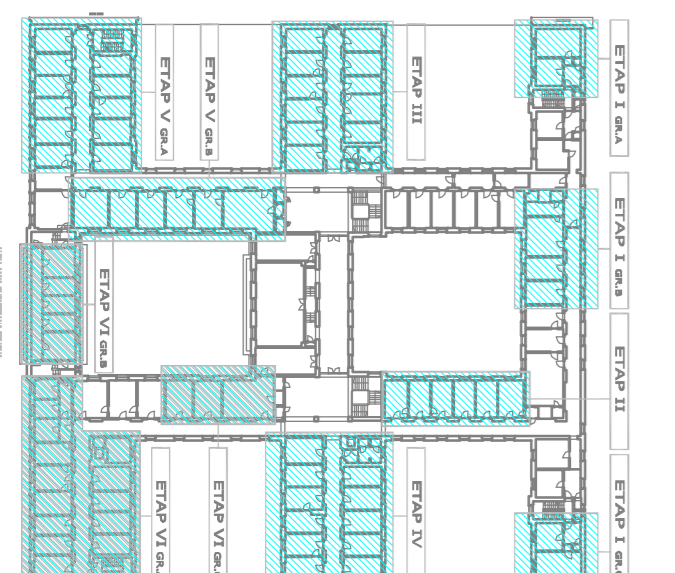

<b>RAB</b>	AL. WIEDEZMIENSKA 40. 02-77 WARSZAWA	Date:	WERSJA 2018
	TEL. (+48 22) 831 89 42, 831 89 43 FAX 831 87 44	Scale:	1:50
Wzrost: 1997-01-10	Uprawnienia:	Wykonanie:	Podpis:
<b>ZADANIE:</b> Projekt i wykonanie instalacji elektrycznej w pomieszczeniach biurowych w Biurowcu Akademickim			
<b>PROJEKTANT:</b> mgr inż. Zdzisław Kępczyński			
<b>WYKONAWCA:</b> mgr inż. Mirosław Mikołaj			
<b>KONTROLA:</b> mgr inż. Andrzej Paszek			
<b>NUMER:</b> S-07/RS-527/14			
<b>WYKONAWCA:</b> RAB S.A.		<b>PROJEKTANT:</b> mgr inż. Zdzisław Kępczyński	



SCHEMAT ROZDZIELNICZY R1(3)  
ETAP I grupa A+B

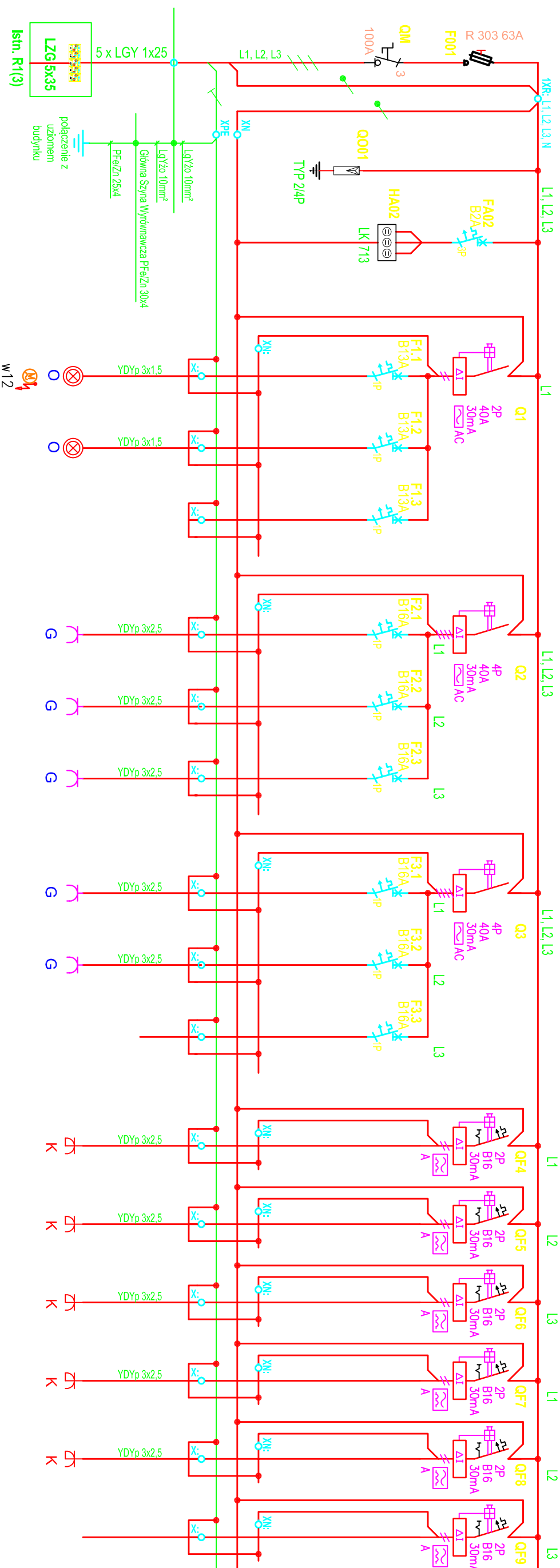

OPIS ODPLYWU NR POMIESZCZEŃ	nr obwodu																
ZASILANIE z ISTNIEJĄCEJ ROZDZIELNICZY R1(3)	OCHRONA PRZECIW-PRZEPIĘCIOWA	KONTROLA NAPIĘCIA	Oświetlenie 358 C 358 D	Oświetlenie 355 356 357 357A,B,C	rezerva	Gniazda ogólne 230V 358 C	Gniazda ogólne 230V 358 D	Gniazda ogólne 230V 357	Gniazda ogólne 230V 356 357A	Gniazda ogólne 230V 355	REZERWA	Gniazda z kluczem "DATA" 230V 358 C	Gniazda z kluczem "DATA" 230V 358 D	Gniazda z kluczem "DATA" 230V 357	Gniazda z kluczem "DATA" 230V 356	Gniazda z kluczem "DATA" 230V 355	REZERWA
MOC [kW]	15		1	1		1	1	1	1	1		1	1	1	1	1	

- UWAGI :**
- Rozdzielnica natynkowa 5x24p6l, BF-0-5/120P IP-30, kl. I z drzwiami metalowymi zamkniętymi na zamek z kluczykiem, wykonana wg norm standardu EN 61439
  - Kabel zasilający wprowadzony do tablicy od góry.
  - Obwody odbiorcze wyprowadzone przez listwy zaciskowe

Rozdzielnicę zamontować przy istniejącej rozdzielniczy R1(3).  
W istniejącej rozdzielniczy zamontować listwę rozgałęźną LZG 5x35 i z niej zasilić przewodem 5xLGY 25 w RB 50 nową rozdzielnicę.

UKŁAD SIECIOWY TN-S 400/230V 50Hz  
OCHRONA OD PORAŻEN PRZED DOTYKIEM  
POŚREDNIM - SAMOCZYNNNE WYŁĄCZENIE

	Nazwa i adres obiektu budowlanego: BYDUNEK MINISTERSTWA EDUKACJI NARODOWEJ Al. Szucha 25, 00-918 Warszawa	Temat opracowania: SCHEMAT ROZDZIELNICZY R1(3) ETAP I grupa A+B	Data: WRZEŚNIEN 2016
	Z.U.I.P. ul. NIEDZWIĘDZIA 8D, 02-737 WARSZAWA TEL. (+48 22) 853 87 42, 853 87 43 ; FAX 853 87 44	Branża: ELEKTRYCZNA	Skala: ---
Przedmiot opracowania: Projekt remontu wybranych pomieszczeń biurowych na poziomie piątra III w budynku Ministerstwa Edukacji Narodowej, przy Al. Szucha 25 w Warszawie	Porzekał: mgr inż. Mateusz Madaj mgr inż. Zbigniew Madaj	Faza: P.B.W	Uprawnienia: ---
			Podpis: UANI - 8386/39/67

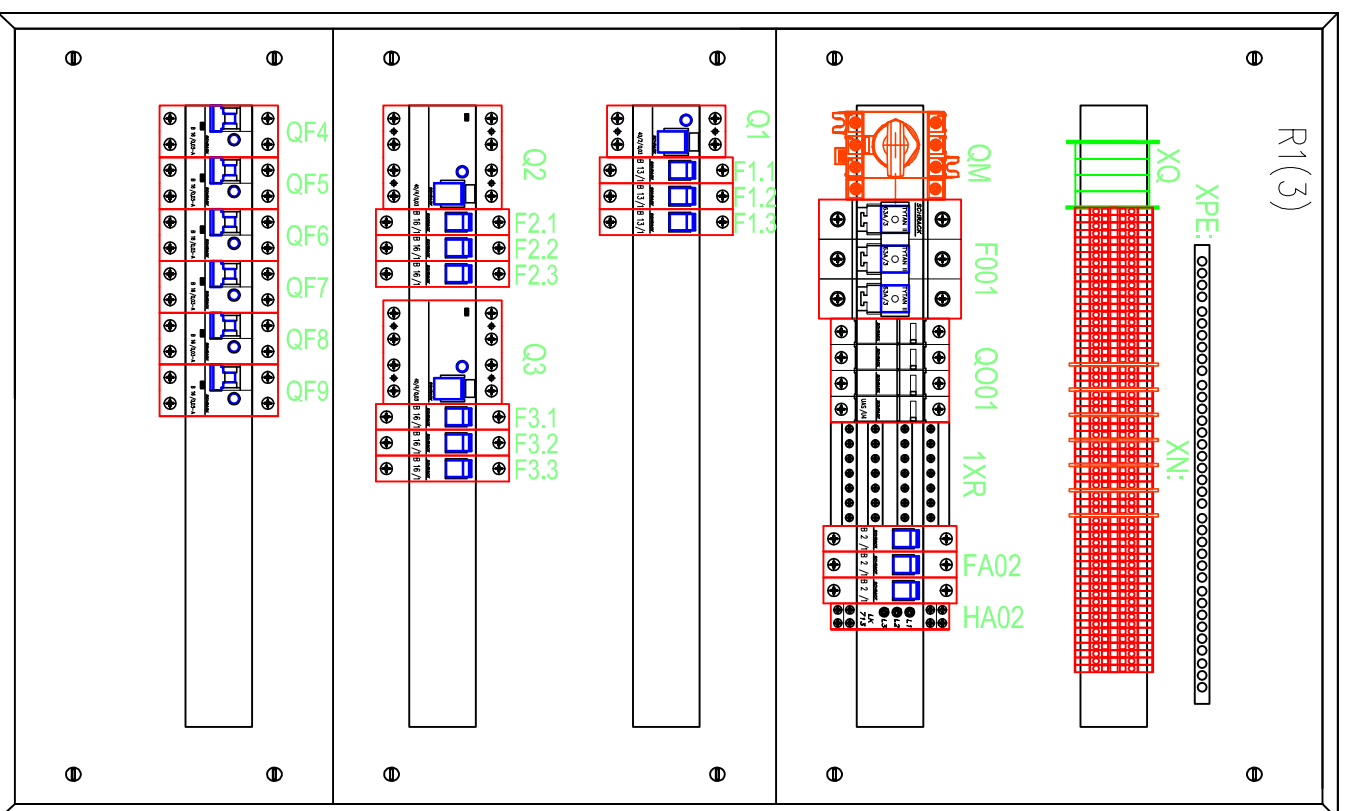
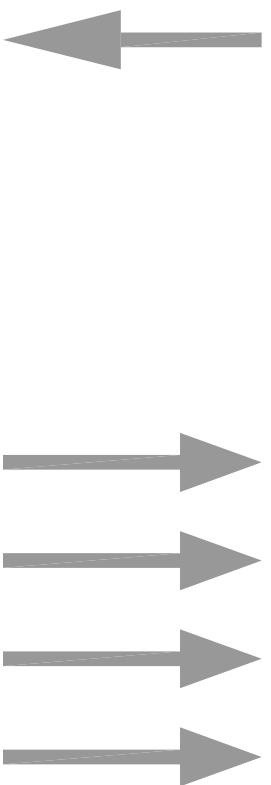

Zacisk dla szyny  
ekwipotencjalnej  
przyłączyć do Głównej  
Szyny Wyrównawczej

Lp.	Oznaczenie	Wyszczególnienie	Jedn.	Ilość
1	R1(3)	Obudowa nt. typu 5x24, IP-30, kl 1	kpl.	1
2	QM	Rozłącznik izolacyjny 100A, 3P	szt.	1
3	F001	Rozłącznik bezpiecznikowy 3P 63A	szt.	1
4	QA01	Ochroniki przeciwprzepięciowe typ 2	kpl.	1
5	1XR	Blok rozdzielczy 3P+N, 125A	szt.	1
6	FA02	Wyłącznik nadprądowy 1P B 2A	szt.	3
7	FA02	Lampki sygnalizacyjne 3-bieg.	szt.	1
8	Q1	Wyłącznik różnicowoprądowy 2P 40A/0,03 AC	szt.	1
9	F1.1 – F1.3	Wyłącznik nadprądowy 1P B13A	szt.	3
10	Q2, Q3	Wyłącznik różnicowoprądowy 4P 40A/0,03 AC	szt.	2
11	F2._ – F3._	Wyłącznik nadprądowy 1P B16A	szt.	6
12	QF4 – QF9	Wyłącznik różnicowo-nadprądowy 16A/0,03 Typ A	szt.	6
13	XQ	Złączki izolacyjne szare – 2,5 mm <sup>2</sup>	szt.	16
14	XN	Listwy przyłączeniowe niebieskie 4-zociskowe – 2,5 mm <sup>2</sup>	szt.	6
15	XQ	Listwy przyłączeniowe żółto-zielone 24-zociskowe – 2,5 mm <sup>2</sup>	szt.	1

	ul. NIEDZWIĘDZIA 8D, 02-737 WARSZAWA TEL. (+48 22) 853 87 42, 853 87 43 ; FAX 853 87 44	Temat opracowania: <b>WIDOK ROZDZIELNICZY R1(3)</b> ETAP I grupa A+B	Data: WRZESIEŃ 2016
	Nazwa i adres obiektu budowlanego: <b>BYDUNEK MINISTERSTWA EDUKACJI NARODOWEJ</b> Al. Szucha 25, 00-918 Warszawa	Branża: <b>ELEKTRYCZNA</b>	Porjektował: mgr inż. Mateusz Madaj mgr inż. Zbigniew Madaj
Przedmiot opracowania: Projekt remontu wybranych pomieszczeń biurowych na poziomie piętca III w budynku Ministerstwa Edukacji Narodowej, przy Al. Szucha 25 w Warszawie	Uprawnienia: ---	Podpis:	Faza: <b>P.B.W</b>
	UANI - 8398/39/87		

SCHEMAT ROZDZIELNICY R2(3)  
ETAP I grupa C

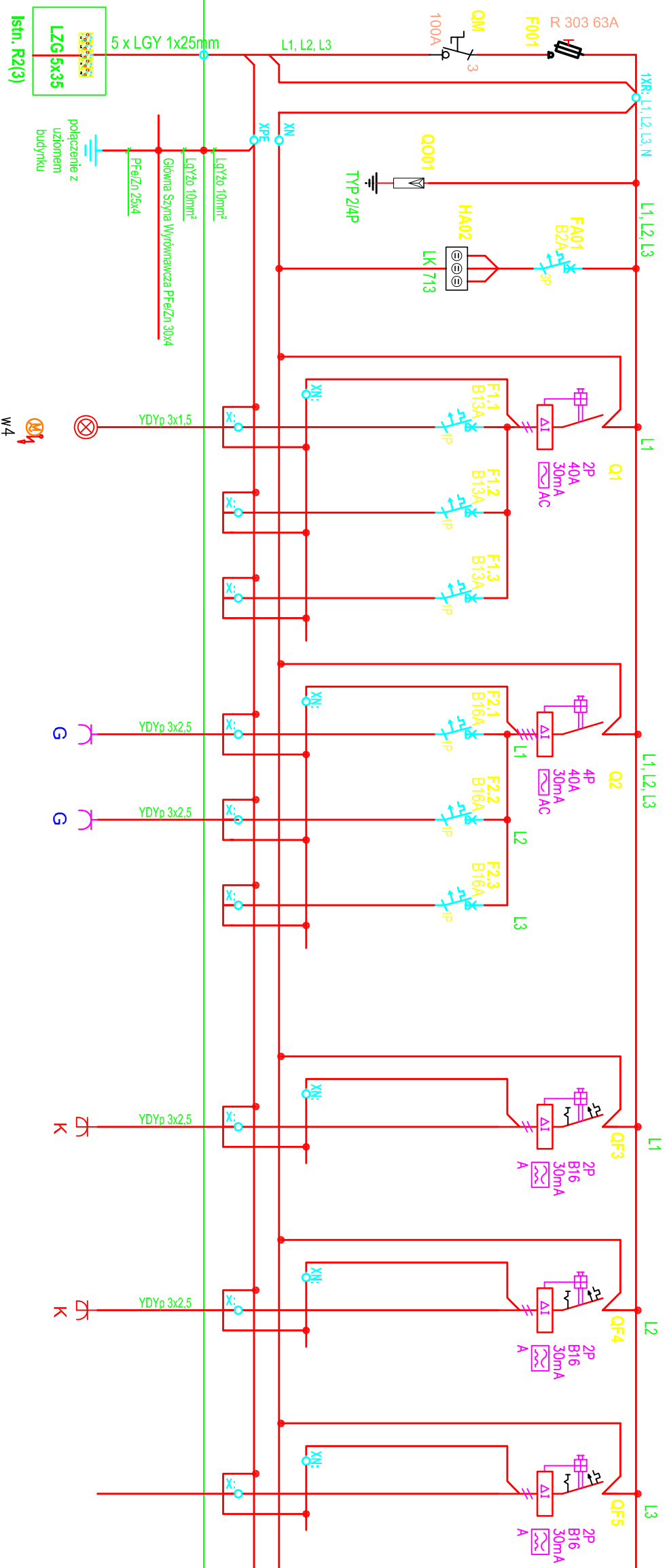

MOC [kW]	OPIS ODPLYWU NR POMIESZCZEŃ	nr obwodu	O1	G1	G2	K1	K2	REZERWA
10	ZASILANIE z ISTNIEJĄCEJ ROZDZIELNICY R2(3)							
	OCHRONA PRZECIW-PRZEPięCIOWA							
	KONTROLA NAPIęCIA							
	Oświetlenie		351 C					
	rezerwa		351 D					
	rezerwa							
	Gniazda ogólne 230V		351 C					
	Gniazda ogólne 230V		351 D					
	rezerwa							
	Gniazda z kluczem "DATA" 230V		351 C					
	Gniazda z kluczem "DATA" 230V		351 D					
	REZERWA							

- UWAGI :**
- Rozdzielnica natynkowa 5x24p6l, BF-0-5/120P IP-30, kl. I z drzwiami metalowymi zamkniętymi na zamek z kluczykiem, wykonana wg norm standardu EN 61439
  - Kabel zasilający wprowadzony do tablicy od góry.
  - Obwody odbiorcze wyprowadzone przez listwy zaciskowe

Rozdzielnicę zamontować przy istniejącej rozdzielnicy R2(3).  
W istniejącej rozdzielnicy zamontować listwę rozgałęźną LZG 5x35 i z niej zasilić przewodem 5xLGY 25 w RB 50 nową rozdzielnicę.

UKŁAD SIECIOWY TN-S 400/230V 50Hz  
OCHRONA OD PORAŻEN PRZED DOTYKIEM  
POŚREDNIM - SAMOCZYNNNE WYŁĄCZENIE

	ul. NIEDZWIĘDZIA 8D, 02-737 WARSZAWA TEL. (+48 22) 853 87 42, 853 87 43 ; FAX 853 87 44	Temat opracowania: SCHEMAT ROZDZIELNICY R2(3) ETAP I grupa C	Data: WRZEŚNIEN 2016
	Nazwa i adres obiektu budowlanego: BYDUNEK MINISTERSTWA EDUKACJI NARODOWEJ Al. Szucha 25, 00-918 Warszawa	Branża: ELEKTRYCZNA	Skala: ---
Przedmiot opracowania: Projekt remontu wybranych pomieszczeń biurowych na poziomie piętca III w budynku Ministerstwa Edukacji Narodowej, przy Al. Szucha 25 w Warszawie	Porjektował: mgr inż. Mateusz Madaj mgr inż. Zbigniew Madaj	Faza: P.B.W	Uprawnienia: ---
			UANI - 83986/39/87

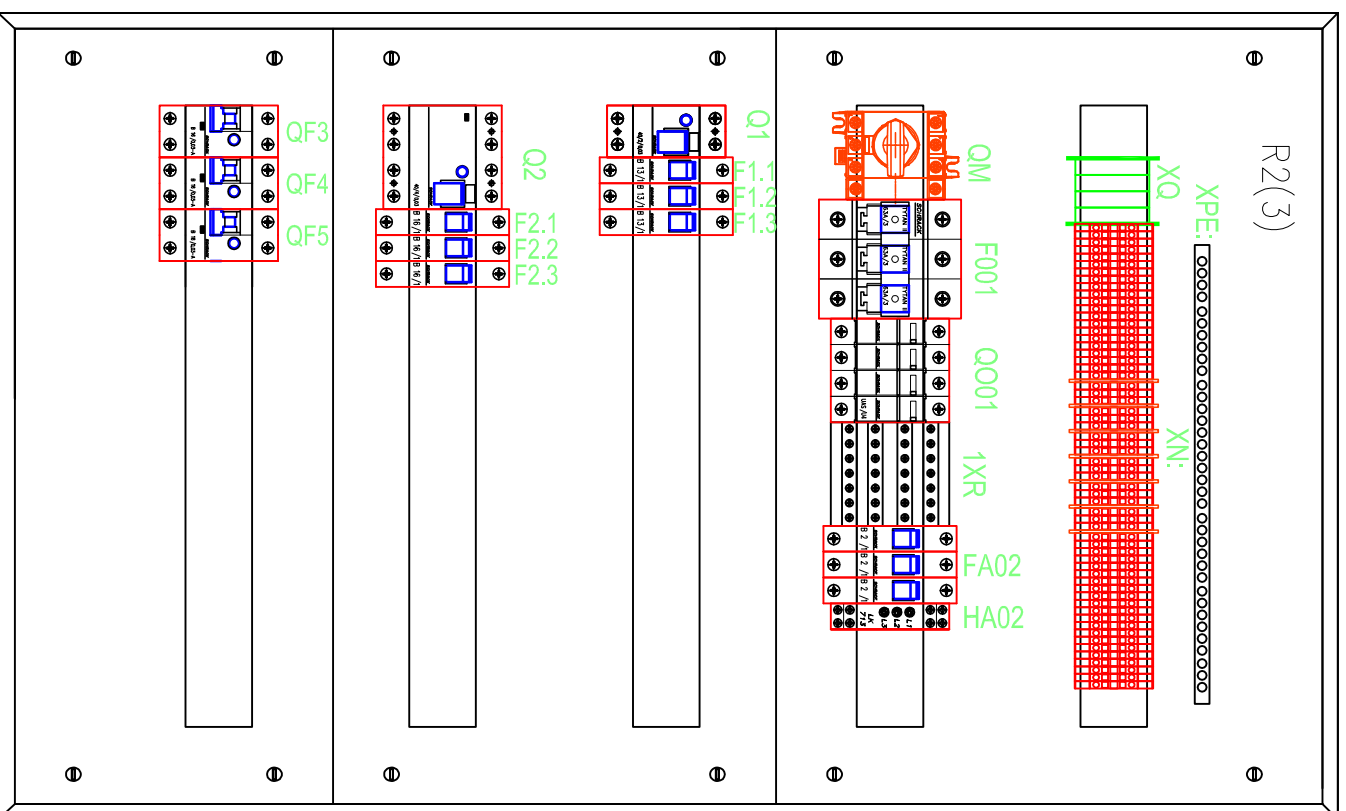
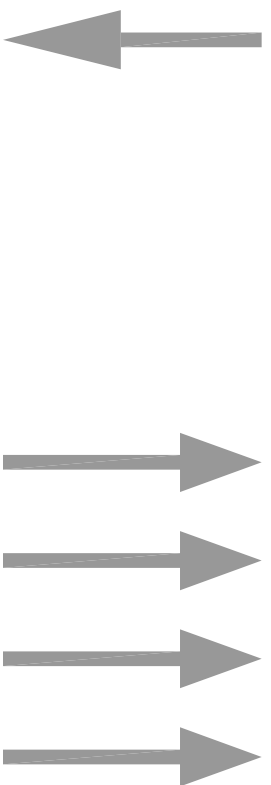

Zacisk dla szyny  
ekwipotencjalnej  
przyłączyć do Głównej  
Szyny Wyrównawczej

Lp.	Oznaczenie	Wyszczególnienie	Jedn.	Ilość
1	R2(3)	Obudowa nt. typu 5x24, 1P-30, kl 1	kpl.	1
2	QM	Rozłącznik izolacyjny 100A, 3P	szt.	1
3	F001	Rozłącznik bezpiecznikowy 3P 63A	szt.	1
4	QA01	Ochroniki przeciwprzepięciowe typ 2	kpl.	1
5	1XR	Blok rozdzielczy 3P+N, 125A	szt.	1
6	FA02	Wyłącznik nadprądowy 1P B 2A	szt.	3
7	FA02	Lampki sygnalizacyjne 3-bieg.	szt.	1
8	Q1	Wyłącznik różnicowoprądowy 2P 40A/0,03 AC	szt.	1
9	F1.1 – F1.3	Wyłącznik nadprądowy 1P B13A	szt.	3
10	Q2	Wyłącznik różnicowoprądowy 4P 40A/0,03 AC	szt.	1
11	F2.1 – F2.3	Wyłącznik nadprądowy 1P B16A	szt.	3
12	QF3 – QF5	Wyłącznik różnicowo-nadprądowy 16A/0,03 Typ A	szt.	3
13	XQ	Złączki izolacyjne szare – 2,5 mm <sup>2</sup>	szt.	16
14	XN	Listwy przyłączeniowe niebieskie 4-zociskowe – 2,5 mm <sup>2</sup>	szt.	6
15	XQ	Listwy przyłączeniowe żółto-zielone 24-zociskowe – 2,5 mm <sup>2</sup>	szt.	1

	ul. NIEDZWIĘDZIA 8D, 02-737 WARSZAWA TEL. (+48 22) 853 87 42, 853 87 43 ; FAX 853 87 44	Temat opracowania: <b>WIDOK ROZDZIELNICZY R2(3)</b> ETAP I grupa C	Data: WRZESIEŃ 2016
	Nazwa i adres obiektu budowlanego: <b>BYDUNEK MINISTERSTWA EDUKACJI NARODOWEJ</b> Al. Szucha 25, 00-918 Warszawa	Branża: <b>ELEKTRYCZNA</b>	Nr rys: <b>E8.1</b>
Przedmiot opracowania: Projekt remontu wybranych pomieszczeń biurowych na poziomie piątra III w budynku Ministerstwa Edukacji Narodowej, przy Al. Szucha 25 w Warszawie	Porjektował: mgr inż. Mateusz Madaj mgr inż. Zbigniew Madaj	Faza: <b>P.B.W</b>	Uprawnienia: - - -
		Podpis: 	UANI - 8386/39/87



# SCHEMAT ROZDZIELNICY R3(3) ETAP II

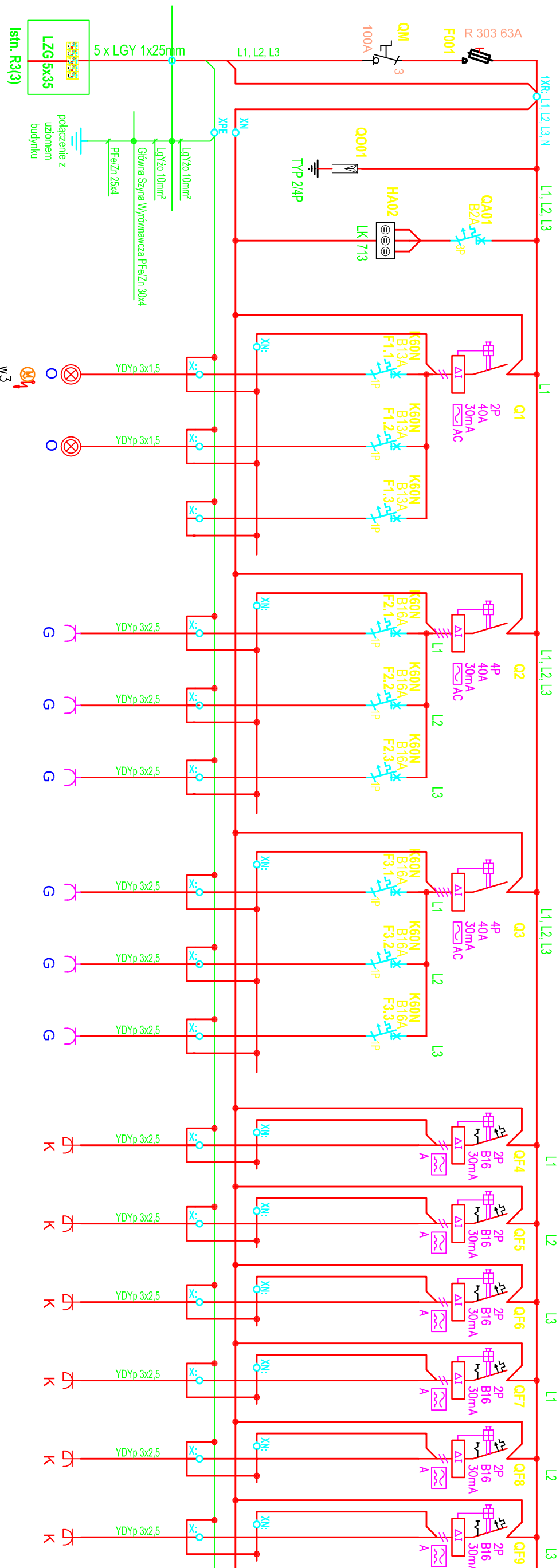

MOC [kW]	OPIS ODPLYWU NR POMIESZCZEŃ	nr obwodu	Oświetlenie	Oświetlenie	rezerva	Gniazda ogólne 230V	Gniazda ogólne 230V	Gniazda ogólne 230V	Gniazda ogólne 230V	Gniazda z kluczem "DATA" 230V	Gniazda z kluczem "DATA" 230V	Gniazda z kluczem "DATA" 230V	Gniazda z kluczem "DATA" 230V	Gniazda z kluczem "DATA" 230V	Gniazda z kluczem "DATA" 230V
15	ZASILANIE z ISTNIEJĄCEJ ROZDZIELNICY R3(3)		346	355		346	347	350	349	346	347	348	349	350	351
	OCHRONA PRZECIW-PRZEPIĘCIOWA		347	356											
	KONTROLA NAPIĘCIA		348	357											
			349	357A,B,C											
			350												
			351												

- UWAGI :**
- Rozdzielnica natynkowa 5x24p6l, BF-0-5/120P IP-30, kl. I z drzwiami metalowymi zamkniętymi na zamek z kluczykiem, wykonana wg norm standardu EN 61439
  - Kabel zasilający wprowadzony do tablicy od góry.
  - Obwody odbiorcze wyprowadzone przez listwy zaciskowe

Rozdzielnicę zamontować przy istniejącej rozdzielnicy R3(3).  
W istniejącej rozdzielnicy zamontować listwę rozgałęźną LZG 5x35 i z niej zasilić przewodem 5xLGY 25 w RB 50 nową rozdzielnicę.

## UKŁAD SIECIOWY TN-S 400/230V 50Hz OCHRONA OD PORAŻEN PRZED DOTYKIEM POŚREDNIM - SAMOCZYNNNE WYŁĄCZENIE

<b>RAB</b> Z.U.P.	Nazwa i adres obiektu budowlanego: BYDUNEK MINISTERSTWA EDUKACJI NARODOWEJ Al. Szucha 25, 00-918 Warszawa		Temat opracowania: SCHEMAT ROZDZIELNICY R3(3) ETAP II		
	ul. NIEDZWIEDZIA 8D, 02-737 WARSZAWA TEL. (+48 22) 853 87 42, 853 87 43 ; FAX 853 87 44		Data: WRZESIEN 2016		
Przedmiot opracowania: Projekt remontu wybranych pomieszczeń biurowych na poziomie piętra III w budynku Ministerstwa Edukacji Narodowej, przy Al. Szucha 25 w Warszawie		Branża: ELEKTRYCZNA		Skala: ---	
Porzekał: mgr inż. Mateusz Madaj		Faza: P.B.W		Nr rys: E9	
mgr inż. Zbigniew Madaj		Uprawnienia: ---		Podpis: ---	
				UANI - 83986/39/87	

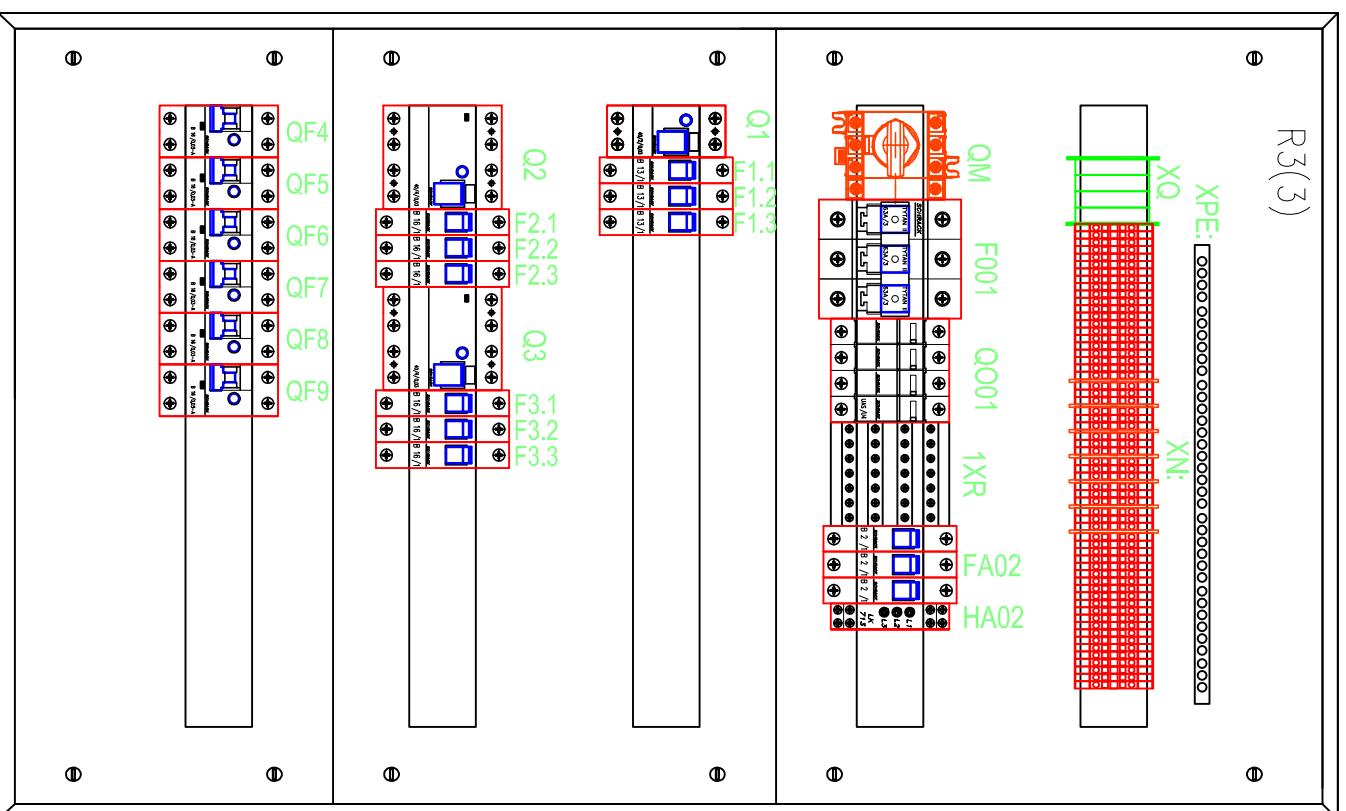
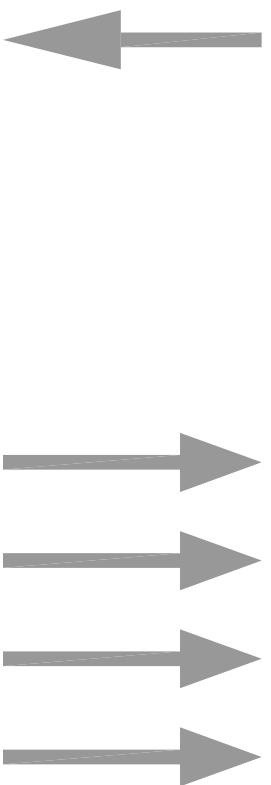

Zacisk dla szyny  
ekwipotencjalnej  
przyłączyć do Głównej  
Szyny Wyrównawczej

Lp.	Oznaczenie	Wyszczególnienie	Jedn.	Ilość
1	R3(3)	Obudowa nt. typu 5x24, IP-30, kl 1	kpl.	1
2	QM	Rozłącznik izolacyjny 100A, 3P	szt.	1
3	F001	Rozłącznik bezpiecznikowy 3P 63A	szt.	1
4	QA01	Ochroniki przeciwprzepięciowe typ 2	kpl.	1
5	1XR	Blok rozdzielczy 3P+N, 125A	szt.	1
6	FA02	Wyłącznik nadprądowy 1P B 2A	szt.	3
7	FA02	Lampki sygnalizacyjne 3-bieg.	szt.	1
8	Q1	Wyłącznik różnicowoprądowy 2P 40A/0,03 AC	szt.	1
9	F1.1 – F1.3	Wyłącznik nadprądowy 1P B13A	szt.	3
10	Q2, Q3	Wyłącznik różnicowoprądowy 4P 40A/0,03 AC	szt.	2
11	F2._ – F3._	Wyłącznik nadprądowy 1P B16A	szt.	6
12	QF4 – QF9	Wyłącznik różnicowo-nadprądowy 16A/0,03 Typ A	szt.	6
13	XQ	Złączki izolacyjne szare – 2,5 mm <sup>2</sup>	szt.	16
14	XN	Listwy przyłączeniowe niebieskie 4-zociskowe – 2,5 mm <sup>2</sup>	szt.	6
15	XQ	Listwy przyłączeniowe żółto-zielone 24-zociskowe – 2,5 mm <sup>2</sup>	szt.	1

	ul. NIEDZWIĘDZIA 8D, 02-737 WARSZAWA TEL. (+48 22) 853 87 42, 853 87 43 ; FAX 853 87 44	Temat opracowania: <b>WIDOK ROZDZIELNICZY R3(3)</b> ETAP II	Data: WRZESIEŃ 2016
	Nazwa i adres obiektu budowlanego: <b>BYDUNEK MINISTERSTWA EDUKACJI NARODOWEJ</b> Al. Szucha 25, 00-918 Warszawa	Branża: <b>ELEKTRYCZNA</b>	Nr rys: <b>E9.1</b>
Przedmiot opracowania: Projekt remontu wybranych pomieszczeń biurowych na poziomie piątra III w budynku Ministerstwa Edukacji Narodowej, przy Al. Szucha 25 w Warszawie	Porjektował: mgr inż. Mateusz Madaj mgr inż. Zbigniew Madaj	Faza: <b>P.B.W</b>	Uprawnienia: - - -
		Podpis:	UANI - 8398/39/87

# SCHEMAT ROZDZIELNICY R5(3) ETAP IV + ETAP VI Grupa C

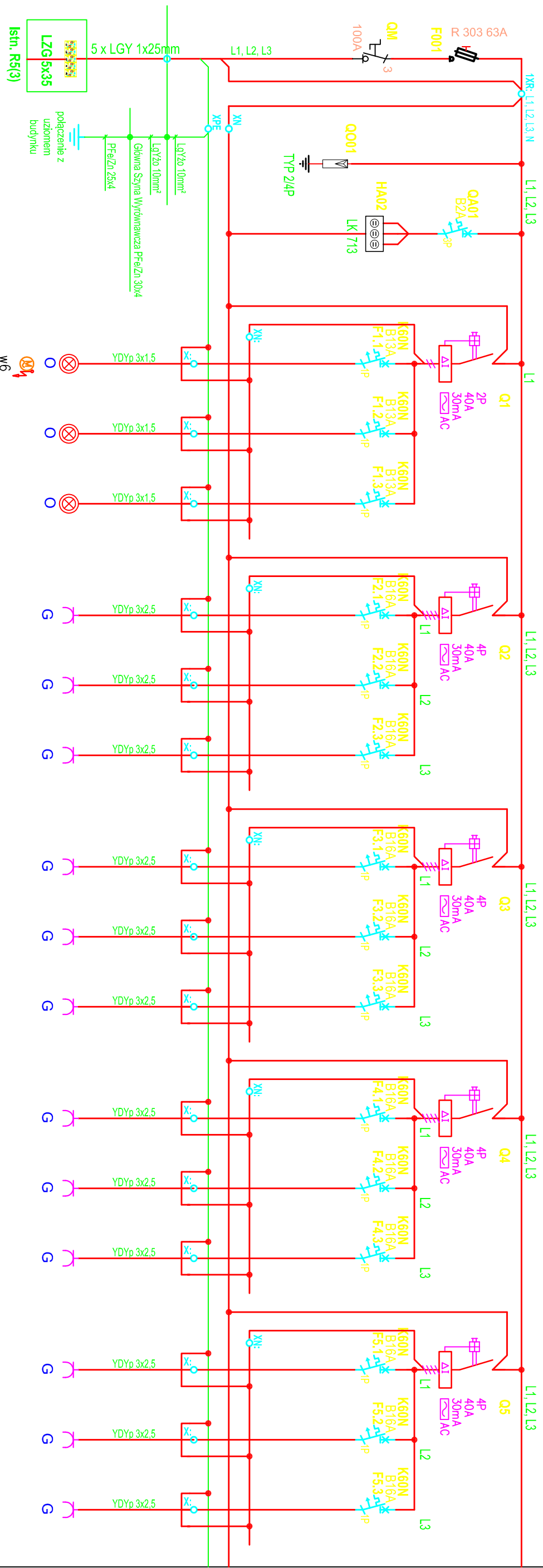

OPIS ODPLYWU NR POMIESZCZEŃ	nr obwodu		Oświetlenie		G1	G2	G3	G4	G5	G6	G7	G8	G9	G10	G11	G12
ZASILANIE z ISTNIEJĄCEJ ROZDZIELNICY R5(3)	OCHRONA PRZECIW- PRZEPICIOWA	KONTROLA NAPIECIA	Oświetlenie 360 361 362 363	Oświetlenie 364 365 366 367 368 369	Oświetlenie 370 371 372	Gniazda ogólne 230V 360	Gniazda ogólne 230V 361	Gniazda ogólne 230V 362	Gniazda ogólne 230V 363	Gniazda ogólne 230V 364	Gniazda ogólne 230V 365	Gniazda ogólne 230V 366	Gniazda ogólne 230V 367	Gniazda ogólne 230V 368	Gniazda ogólne 230V 369	Gniazda ogólne 230V 370 371
MOC [kW]			28													

### UKŁAD SIECIOWY TN-S 400/230V 50Hz OCHRONA OD PORĄŻEN PRZED DOTYKIEM POŚREDNIM - SAMOCZYNNNE WYŁĄCZENIE

- UWAGI :**
- Rozdzielnica natynkowa 5x24p6l, BF-0-5/120P IP-30, kl. I z drzwiami metalowymi zamkniętymi na zamek z kluczykiem, wykonana wg norm standardu EN 61439
  - Kabel zasilający wprowadzony do tablicy od góry.
  - Obwody odbiorcze wyrowadzone przez listwy zaciskowe

Rozdzielnicę zamontować przy istniejącej rozdzielnicy R5(3).  
W istniejącej rozdzielnicy zamontować listwę rozgałęźną LZG 5x35 i z niej zasilić przewodem 5xLGY 25 w RB 50 nową rozdzielnicę.

<p><b>Z.U.P.</b> ul. NIEDZWIEDZIA 8D, 02-737 WARSZAWA TEL. (+48 22) 853 87 42, 853 87 43 : FAX 853 87 44</p>		Temat opracowania: SCHEMAT ROZDZIELNICY R5(3) ETAP IV + ETAP VI Grupa C	
		Data: WRZESIEŃ 2016	
Nazwa i adres obiektu budowlanego: BYDUNEK MINISTERSTWA EDUKACJI NARODOWEJ Al. Szucha 25, 00-918 Warszawa		Branża: ELEKTRYCZNA	
Przedmiot opracowania: Projekt remontu wybranych pomieszczeń biurowych na poziomie piętka III w Budynku Ministerstwa Edukacji Narodowej, przy Al. Szucha 25 w Warszawie		Porojektował: mgr inż. Mateusz Madej mgr inż. Zbigniew Madej	
		Uprawnienia: ---	
		Podpis: ---	
		UNN - 8386/39/67	

SCHEMAT ROZDZIELNICY R5(3)  
ETAP IV + ETAP VI Grupa C

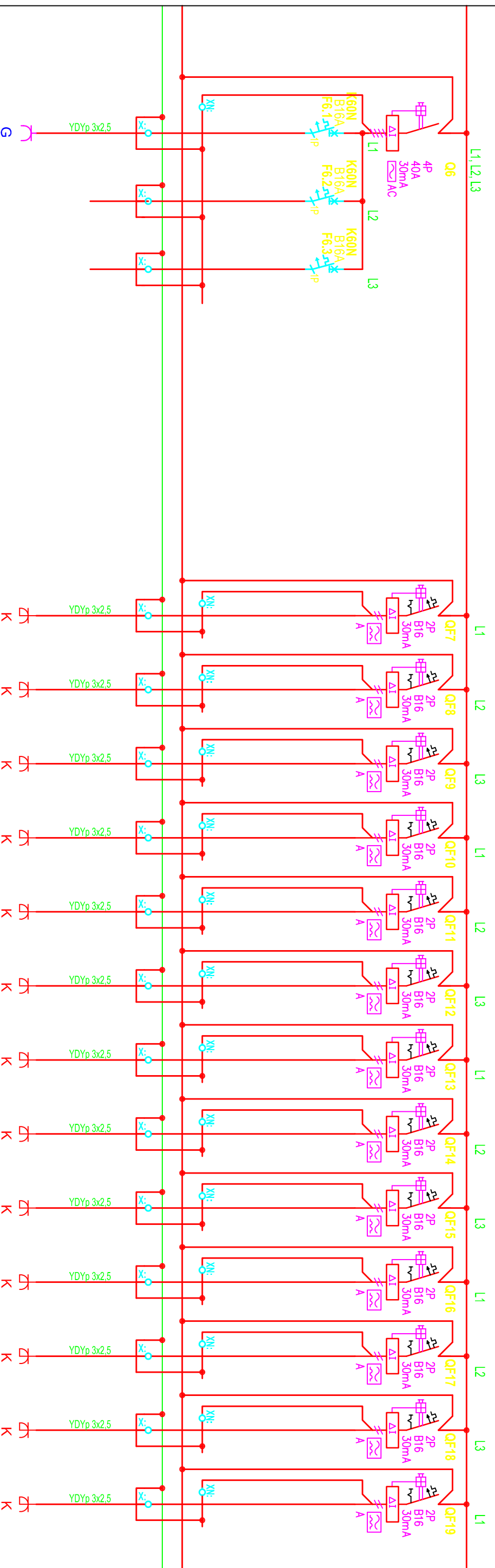

G13	rezerva	rezerva																			
	Gniazda ogólnie 230V 372																				
K1	Gniazda z kluczem "DATA"	Gniazda z kluczem "DATA"	Gniazda z kluczem "DATA"	Gniazda z kluczem "DATA"	Gniazda z kluczem "DATA"	Gniazda z kluczem "DATA"	Gniazda z kluczem "DATA"	Gniazda z kluczem "DATA"	Gniazda z kluczem "DATA"	Gniazda z kluczem "DATA"	Gniazda z kluczem "DATA"	Gniazda z kluczem "DATA"	Gniazda z kluczem "DATA"	Gniazda z kluczem "DATA"	Gniazda z kluczem "DATA"	Gniazda z kluczem "DATA"	Gniazda z kluczem "DATA"	Gniazda z kluczem "DATA"	Gniazda z kluczem "DATA"	Gniazda z kluczem "DATA"	Gniazda z kluczem "DATA"
	360	361	362	363	364	365	366	367	368	369	370	371	372								
	1	1	1	1	1	1	1	1	1	1	1	1	1	1	1	1	1	1	1	1	1

		ul. NIEDZWIEDZIA 8D, 02-737 WARSZAWA TEL. (+48 22) 853 87 42, 853 87 43 ; FAX 853 87 44	
		Temat opracowania: SCHEMAT ROZDZIELNICY R5(3) ETAP IV + ETAP VI Grupa C	
Nazwa i adres obiektu budowlanego: BYDUNEK MINISTERSTWA EDUKACJI NARODOWEJ Al. Szucha 25, 00-918 Warszawa		Branża: ELEKTRYCZNA	
Przedmiot opracowania: Projekt remontu wybranych pomieszczeń biurowych na poziomie piętca III w budynku Ministerstwa Edukacji Narodowej, przy Al. Szucha 25 w Warszawie		Porjektował: mgr inż. Mateusz Madej mgr inż. Zbigniew Madej	
Data: WRZESIEN 2016		Skala: - - -	
Nr rys: E10.2		Faza: P.B.W	
Uprawnienia: - - -		Podpis: UANI - 8398/39/87	

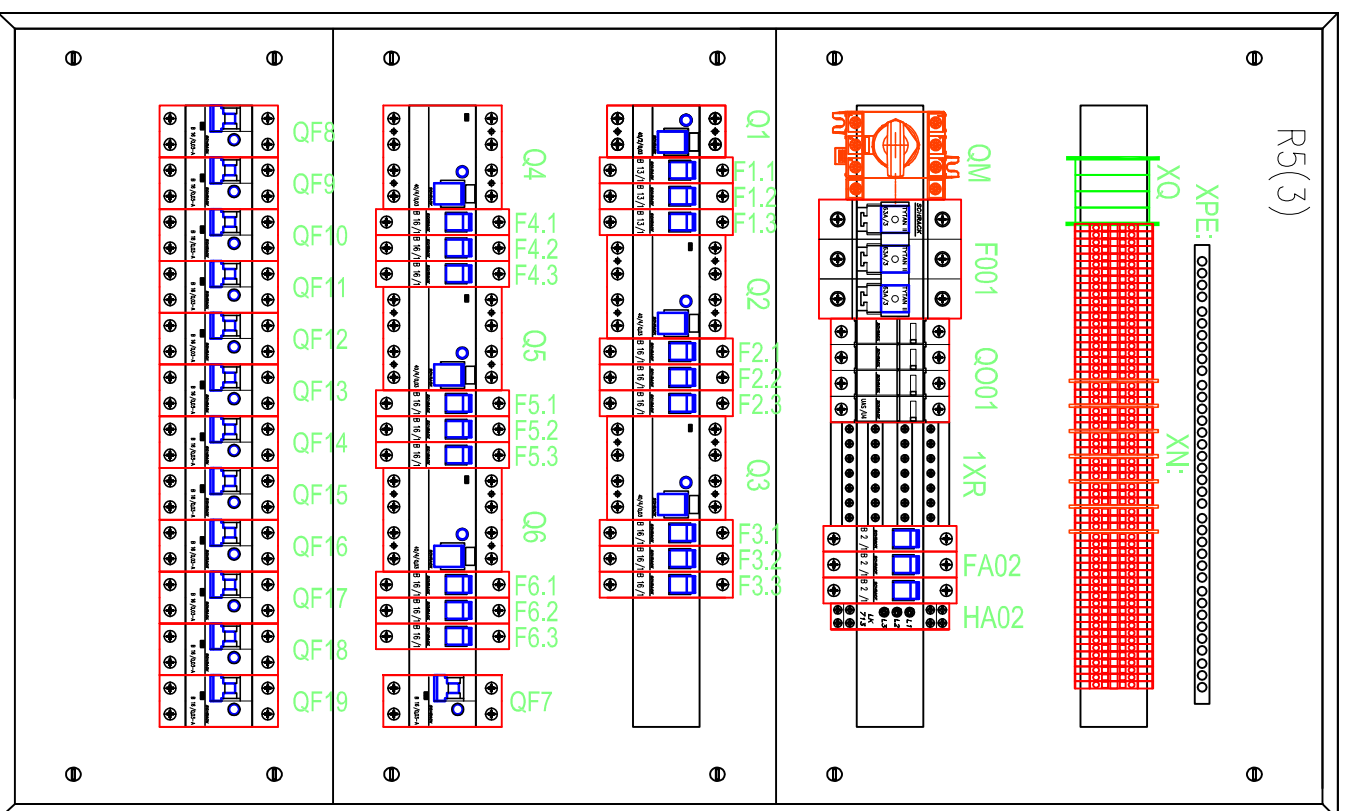
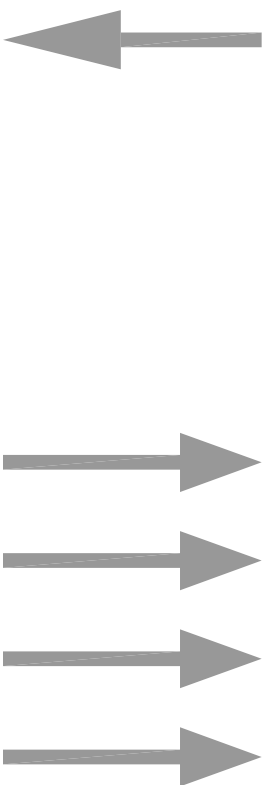

Zacisk dla szyny  
ekwipotencjalnej  
przyłączyć do Głównej  
Szyny Wyrównawczej

Lp.	Oznaczenie	Wyszczególnienie	Jedn.	Ilość
1	R5(3)	Obudowa nt. typu 5x24, IP-30, kl 1	kpl.	1
2	QM	Rozłącznik izolacyjny 100A, 3P	szt.	1
3	F001	Rozłącznik bezpiecznikowy 3P 63A	szt.	1
4	QA01	Ochroniki przeciwprzepięciowe typ 2	kpl.	1
5	1XR	Blok rozdzielczy 3P+N, 125A	szt.	1
6	FA02	Wyłącznik nadprądowy 1P B 2A	szt.	3
7	FA02	Lampki sygnalizacyjne 3-bieg.	szt.	1
8	Q1	Wyłącznik różnicowoprądowy 2P 40A/0,03 AC	szt.	1
9	F1.1 – F1.3	Wyłącznik nadprądowy 1P B13A	szt.	3
10	Q2 – Q6	Wyłącznik różnicowoprądowy 4P 40A/0,03 AC	szt.	5
11	F2. – F6. –	Wyłącznik nadprądowy 1P B16A	szt.	15
12	QF7 – QF19	Wyłącznik różnicowo-nadprądowy 16A/0,03 Typ A	szt.	13
13	XQ	Złączki izolacyjne szare – 2,5 mm <sup>2</sup>	szt.	40
14	XN	Listwy przyłączeniowe niebieskie 4-zociskowe – 2,5 mm <sup>2</sup>	szt.	20
15	XQ	Listwy przyłączeniowe żółto-zielone 24-zociskowe – 2,5 mm <sup>2</sup>	szt.	1

	ul. NIEDZWIĘDZIA 8D, 02-737 WARSZAWA TEL. (+48 22) 853 87 42, 853 87 43 ; FAX 853 87 44	Temat opracowania: <b>WIDOK ROZDZIELNICY R5(3)          ETAP IV + ETAP VI Grupa C</b>	Data: <b>WRZESIEŃ 2016</b>
	Nazwa i adres obiektu budowlanego: <b>BYDUNEK MINISTERSTWA EDUKACJI NARODOWEJ          Al. Szucha 25, 00-918 Warszawa</b>	Branża: <b>ELEKTRYCZNA</b>	Nr rys: <b>E10.3</b>
Przedmiot opracowania: Projekt remontu wybranych pomieszczeń biurowych na poziomie piętca III w budynku Ministerstwa Edukacji Narodowej, przy Al. Szucha 25 w Warszawie	Porjektował: <b>mgr inż. Mateusz Madaj          mgr inż. Zbigniew Madaj</b>	Faza: <b>P.B.W</b>	Uprawnienia: <b>- - -</b>
		Podpis: 	UANI - 8386/39/87

SCHEMAT ROZDZIELNICY R6(3)  
ETAP III i ETAP V. GRUPA B

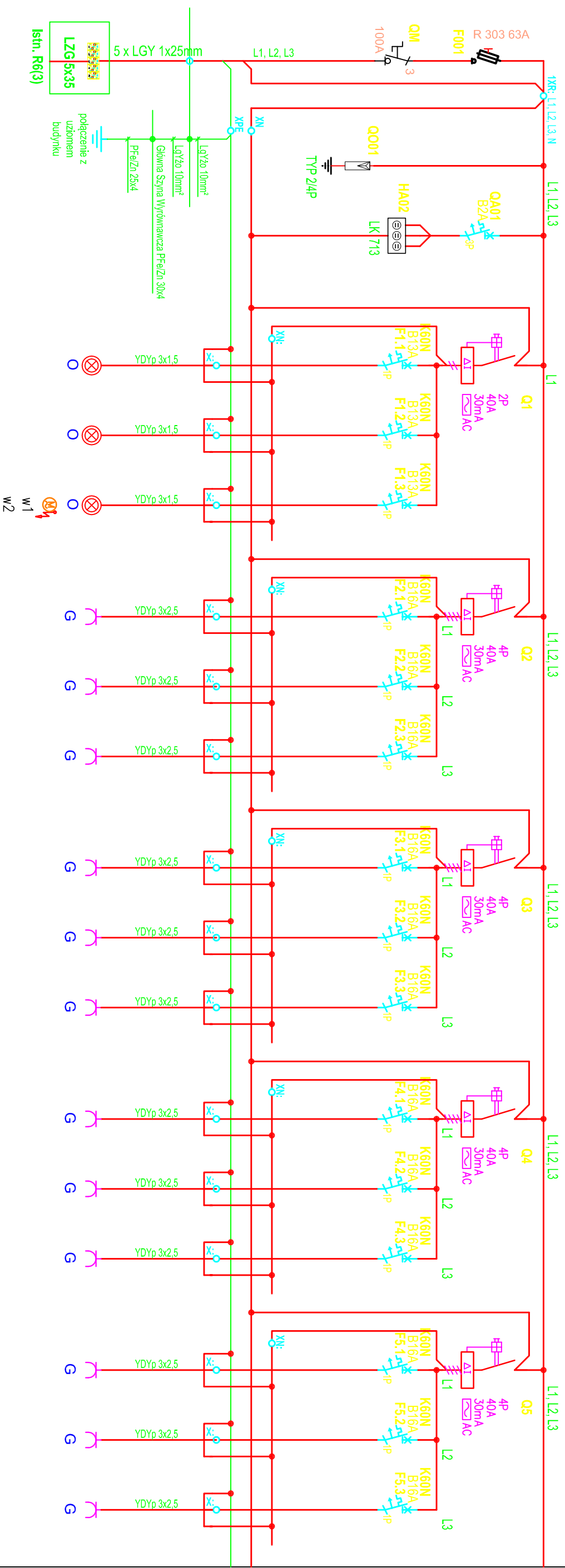

OPIS ODPLYWU NR POMIESZCZEŃ	MOC [kW]	nr obwodu	Oświetlenie 310, 310A	Oświetlenie 329	Oświetlenie 335	Gniazda ogólne 230V	Gniazda ogólne 230V	Gniazda ogólne 230V	Gniazda ogólne 230V	Gniazda ogólne 230V	Gniazda ogólne 230V	Gniazda ogólne 230V	Gniazda ogólne 230V	Gniazda ogólne 230V	Gniazda ogólne 230V
ZASILANIE z ISTNIEJĄCEJ ROZDZIELNICY R6(3)	32		311	329	335	310	311	312	313	314	315	329	330	334	335
OCHRONA PRZECIW-PRZEPIĘCIOWA			312	330	336	310	311	312	313	314	315	329	330	334	336
KONTROLA NAPIĘCIA			313	334	337	310	311	312	313	314	315	329	330	334	337
			314	334	338	310	311	312	313	314	315	329	330	334	337
			315	334	339	310	311	312	313	314	315	329	330	334	337

- UWAGI :**
- Rozdzielnica natynkowa 5x24p6l, BF-0-5/120P IP-30, kl. I z drzwiami metalowymi zamkniętymi na zamek z kluczykiem, wykonana wg norm standardu EN 61439
  - Kabel zasilający wprowadzony do tablicy od góry.
  - Obwody odbiorcze wyprowadzone przez listwy zaciskowe

Rozdzielnicę zamontować przy istniejącej rozdzielnicy R6(3).  
W istniejącej rozdzielnicy zamontować listwę rozgałęźną LZG 5x35 i z niej zasilic przewodem 5xLgY 25 w RB 50 nową rozdzielnicę.

UKŁAD SIECIOWY TN-S 400/230V 50Hz  
OCHRONA OD PORAŻEN PRZED DOTYKIEM  
POŚREDNIM - SAMOCZYNNNE WYŁĄCZENIE

	ul. NIEDZIEDZIA 8D, 02-737 WARSZAWA TEL. (+48 22) 853 87 42, 853 87 43 ; FAX 853 87 44	Temat opracowania: SCHEMAT ROZDZIELNICY R6(3) ETAP III i ETAP V. GRUPA B	Data: WRZESIEŃ 2016
	Nazwa i adres obiektu budowlanego: BYDUNEK MINISTERSTWA EDUKACJI NARODOWEJ Al. Szucha 25, 00-918 Warszawa	Branża: ELEKTRYCZNA	Porzekał: mgr inż. Mateusz Madaj mgr inż. Zbigniew Madaj
Przedmiot opracowania: Projekt remontu wybranych pomieszczeń biurowych na poziomie piętra III w budynku Ministerstwa Edukacji Narodowej, przy Al. Szucha 25 w Warszawie	Faza: P.B.W	Nr rys: E11.1	Uprawnienia: ---
			Podpis: UANI - 8398/39/87



SCHEMAT ROZDZIELNICY R6(3)  
ETAP III i ETAP V. GRUPA B

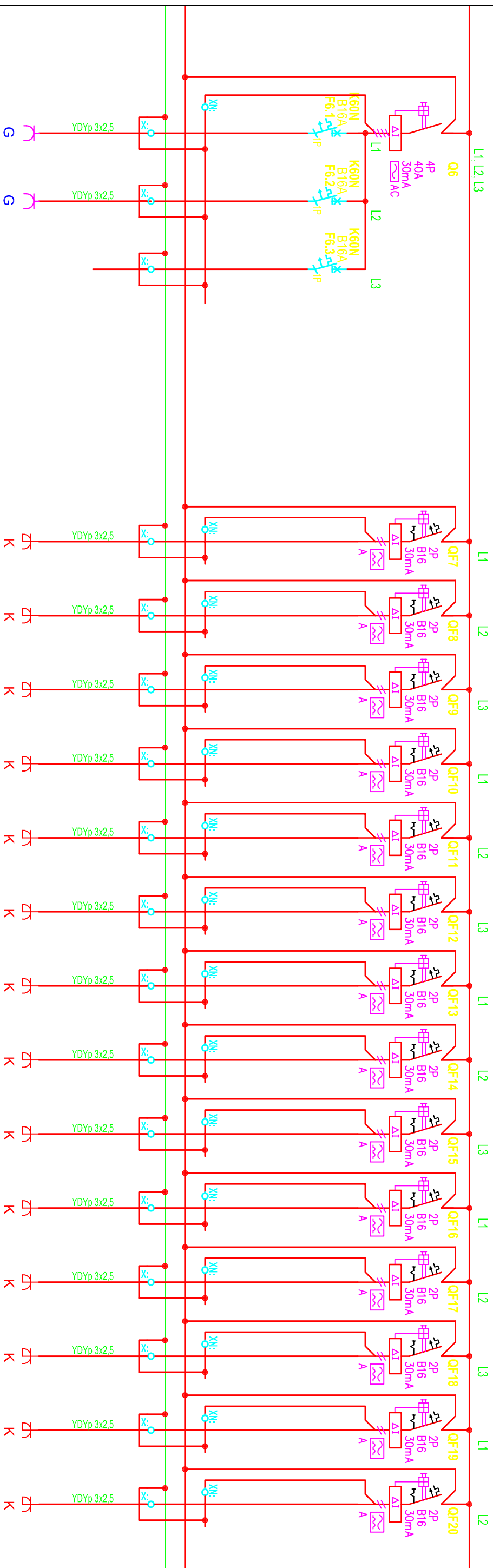

G13	G14	rezerva	K1	K2	K3	K4	K5	K6	K7	K8	K9	K10	K11	K12	K13	K14
Gniazda ogólne 230V 338	Gniazda ogólne 230V 339		Gniazda z kluczem "DATA" 230V 310	Gniazda z kluczem "DATA" 230V 311	Gniazda z kluczem "DATA" 230V 312	Gniazda z kluczem "DATA" 230V 313	Gniazda z kluczem "DATA" 230V 314	Gniazda z kluczem "DATA" 230V 315	Gniazda z kluczem "DATA" 230V 329	Gniazda z kluczem "DATA" 230V 330	Gniazda z kluczem "DATA" 230V 334	Gniazda z kluczem "DATA" 230V 335	Gniazda z kluczem "DATA" 230V 336	Gniazda z kluczem "DATA" 230V 337	Gniazda z kluczem "DATA" 230V 338	Gniazda z kluczem "DATA" 230V 339
1	1		1	1	1	1	1	1	1	1	1	1	1	1	1	1

	ul. NIEDZWIĘDZIA 8D, 02-737 WARSZAWA TEL.: (+48 22) 853 87 42, 853 87 43 ; FAX 853 87 44		Temat opracowania: SCHEMAT ROZDZIELNICY R6(3) ETAP III + ETAP V, GRUPA B		Data: WRZESIEŃ 2016	
	Nazwa i adres obiektu budowlanego: BYDUNEK MINISTERSTWA EDUKACJI NARODOWEJ Al. Szucha 25, 00-918 Warszawa		Branża: ELEKTRYCZNA		Skala: - - -	
Przedmiot opracowania: Projekt remontu wybranych pomieszczeń biurowych na poziomie piąta III w budynku Ministerstwa Edukacji Narodowej, przy Al. Szucha 25 w Warszawie			Projektował: mgr inż. Mateusz Madaj		Nr rys.: E11.2	
			Uprawnienia: - - -		Podpis: P.B.W	
			UANI - 83986/39/87			

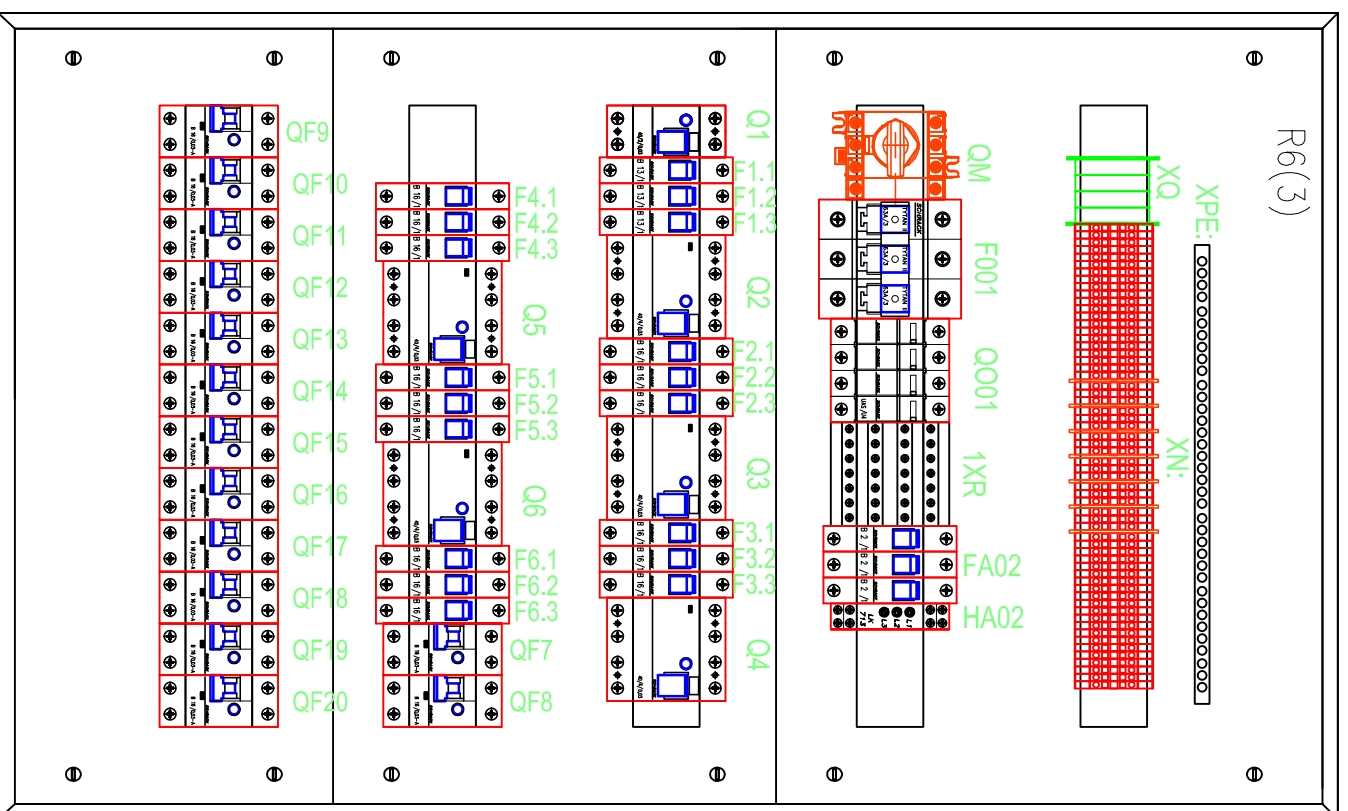
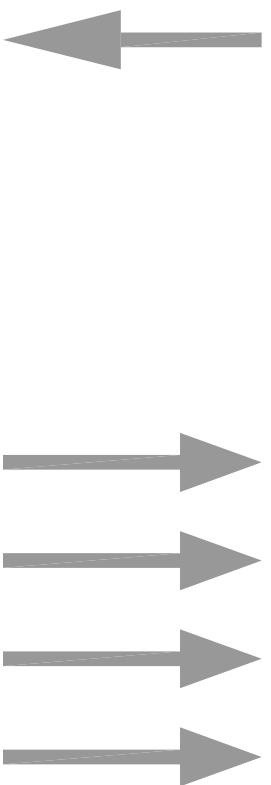

Zacisk dla szyny ekwipotencjalnej przyłączyć do Głównej Szyny Wyrównawczej

Lp.	Oznaczenie	Wyszczególnienie	Jedn.	Ilość
1	R6(3)	Obudowa nt. typu 5x24, IP-30, kl 1	kpl.	1
2	QM	Rozłącznik izolacyjny 100A, 3P	szt.	1
3	F001	Rozłącznik bezpiecznikowy 3P 63A	szt.	1
4	QA01	Ochronniki przeciwprzepięciowe typ 2	kpl.	1
5	1XR	Blok rozdzielczy 3P+N, 125A	szt.	1
6	FA02	Wyłącznik nadprądowy 1P B 2A	szt.	3
7	FA02	Lampki sygnalizacyjne 3-bieg.	szt.	1
8	Q1	Wyłącznik różnicowoprądowy 2P 40A/0,03 AC	szt.	1
9	F1.1 – F1.3	Wyłącznik nadprądowy 1P B13A	szt.	3
10	Q2 – Q6	Wyłącznik różnicowoprądowy 4P 40A/0,03 AC	szt.	5
11	F2. – F6. –	Wyłącznik nadprądowy 1P B16A	szt.	15
12	QF7 – QF20	Wyłącznik różnicowo-nadprądowy 16A/0,03 Typ A	szt.	14
13	XQ	Złączki izolacyjne szare – 2,5 mm <sup>2</sup>	szt.	50
14	XN	Listwy przyłączeniowe niebieskie 4-zociskowe – 2,5 mm <sup>2</sup>	szt.	20
15	XQ	Listwy przyłączeniowe żółto-zielone 24-zociskowe – 2,5 mm <sup>2</sup>	szt.	1

	ul. NIEDZWIĘDZIA 8D, 02-737 WARSZAWA TEL. (+48 22) 853 87 42, 853 87 43 ; FAX 853 87 44	Temat opracowania: <b>WIDOK ROZDZIELNICZY R6(3)          ETAP III + ETAP V, GRUPA B</b>	Data: <b>WRZESIEŃ 2016</b>
	Nazwa i adres obiektu budowlanego: <b>BYDUNEK MINISTERSTWA EDUKACJI NARODOWEJ          Al. Szucha 25, 00-918 Warszawa</b>	Branża: <b>ELEKTRYCZNA</b>	Nr rys: <b>E11.3</b>
Przedmiot opracowania: Projekt remontu wybranych pomieszczeń biurowych na poziomie piętca III w budynku Ministerstwa Edukacji Narodowej, przy Al. Szucha 25 w Warszawie	Porjektował: <b>mgr inż. Mateusz Madaj          mgr inż. Zbigniew Madaj</b>	Faza: <b>P.B.W</b>	Uprawnienia: <b>- - -</b>
		Podpis: 	UANI - 8386/39/87





SCHEMAT ROZDZIELNICY R7(3)  
ETAP V Grupa A

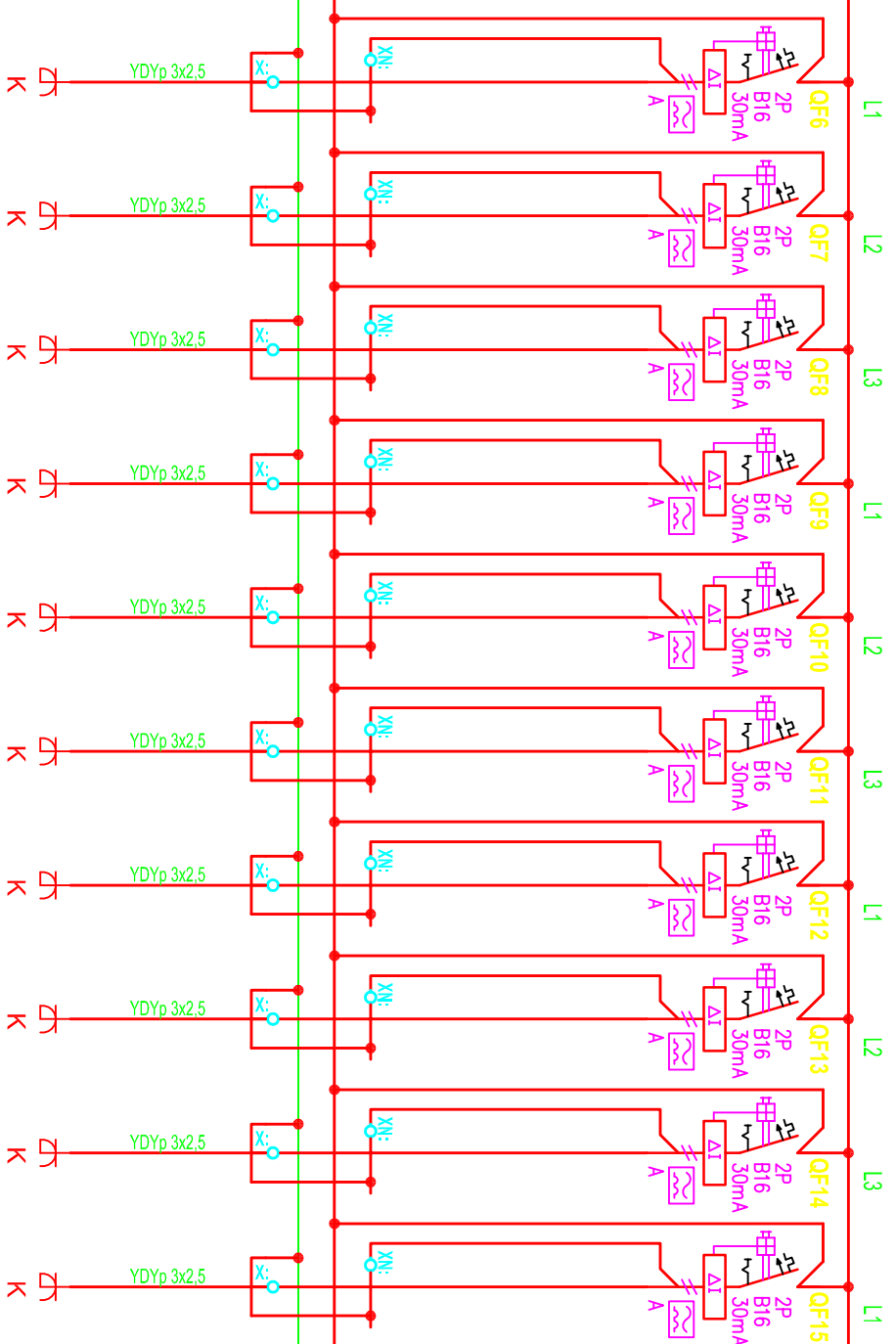

K1	Gniazda z kluczem "DATA" 230V 319	K2	Gniazda z kluczem "DATA" 230V 320	K3	Gniazda z kluczem "DATA" 230V 321	K4	Gniazda z kluczem "DATA" 230V 322	K5	Gniazda z kluczem "DATA" 230V 323	K6	Gniazda z kluczem "DATA" 230V 324	K7	Gniazda z kluczem "DATA" 230V 325	K8	Gniazda z kluczem "DATA" 230V 326	K9	Gniazda z kluczem "DATA" 230V 327	K10	Gniazda z kluczem "DATA" 230V 328
	1		1		1		1		1		1		1		1		1		1

	ul. NIEDZWIEDZIA 8D, 02-737 WARSZAWA TEL. (+48 22) 853 87 42, 853 87 43 ; FAX 853 87 44	Temat opracowania: SCHEMAT ROZDZIELNICY R7(3) ETAP V Grupa A	Data: WRZESIEŃ 2016
	Nazwa i adres obiektu budowlanego: BYDUNEK MINISTERSTWA EDUKACJI NARODOWEJ Al. Szucha 25, 00-918 Warszawa	Branża: ELEKTRYCZNA	Projektował: mgr inż. Mateusz Madaj mgr inż. Zbigniew Madaj
Przedmiot opracowania: Projekt remontu wybranych pomieszczeń biurowych na poziomie piątra III w budynku Ministerstwa Edukacji Narodowej, przy Al. Szucha 25 w Warszawie	Nr rys: E12.2	Uprawnienia: ---	Podpis:
	P.B.W	UANI - 83986/39/87	

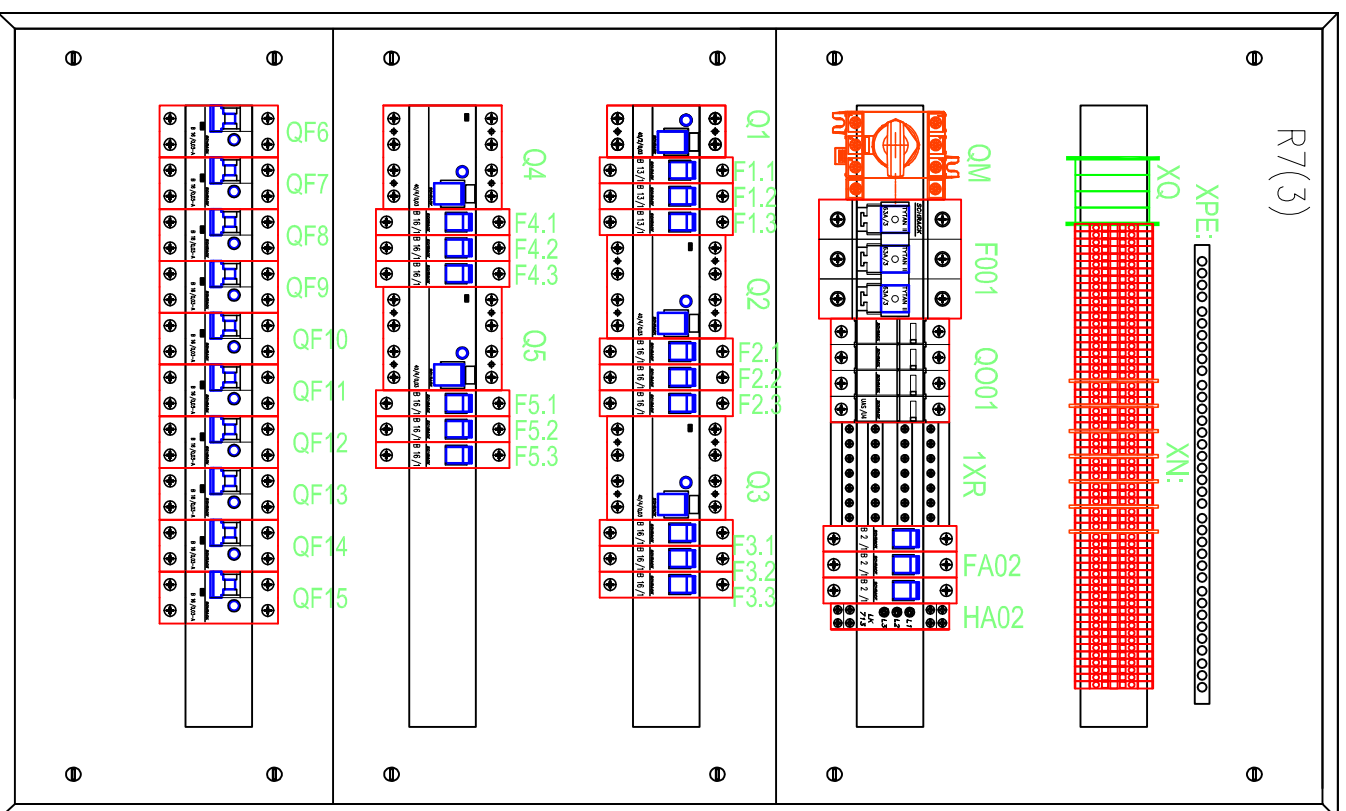
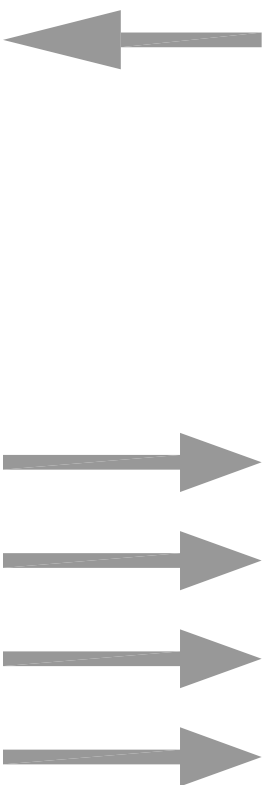

Lp.	Oznaczenie	Wyszczególnienie	Jedn.	Ilość
1	R7(3)	Obudowa nt. typu 5x24, IP-30, kl 1	kpl.	1
2	QM	Rozłącznik izolacyjny 100A, 3P	szt.	1
3	F001	Rozłącznik bezpiecznikowy 3P 63A	szt.	1
4	QA01	Ochronniki przeciwprzepięciowe typ 2	kpl.	1
5	1XR	Blok rozdzielczy 3P+N, 125A	szt.	1
6	FA02	Wyłącznik nadprądowy 1P B 2A	szt.	3
7	FA02	Lampki sygnalizacyjne 3-bieg.	szt.	1
8	Q1	Wyłącznik różnicowoprądowy 2P 40A/0,03 AC	szt.	1
9	F1.1 – F1.3	Wyłącznik nadprądowy 1P B13A	szt.	3
10	Q2 – Q5	Wyłącznik różnicowoprądowy 4P 40A/0,03 AC	szt.	4
11	F2._ – F5._	Wyłącznik nadprądowy 1P B16A	szt.	12
12	QF6 – QF15	Wyłącznik różnicowo-nadprądowy 16A/0,03 Typ A	szt.	10
13	XQ	Złączki izolacyjne szare – 2,5 mm <sup>2</sup>	szt.	40
14	XN	Listwy przyłączeniowe niebieskie 4-zociskowe – 2,5 mm <sup>2</sup>	szt.	24
15	XQ	Listwy przyłączeniowe żółto-zielone 24-zociskowe – 2,5 mm <sup>2</sup>	szt.	1

Zacisk dla szyny ekwipotencjalnej przyłączyć do Głównej Szyny Wyrównawczej

	ul. NIEDZWIĘDZIA 8D, 02-737 WARSZAWA TEL. (+48 22) 853 87 42, 853 87 43 ; FAX 853 87 44	Temat opracowania: <b>WIDOK ROZDZIELNICY R7(3)</b> ETAP V Grupa A	Data: WRZESIEŃ 2016
	Nazwa i adres obiektu budowlanego: <b>BYDUNEK MINISTERSTWA EDUKACJI NARODOWEJ</b> Al. Szucha 25, 00-918 Warszawa	Branża: <b>ELEKTRYCZNA</b>	Nr rys: <b>E12.3</b>
Przedmiot opracowania: Projekt remontu wybranych pomieszczeń biurowych na poziomie piątra III w budynku Ministerstwa Edukacji Narodowej, przy Al. Szucha 25 w Warszawie	Porjektował: mgr inż. Mateusz Madaj mgr inż. Zbigniew Madaj	Faza: <b>P.B.W</b>	Uprawnienia: - - -
		Podpis:	UANI - 8386/39/87

SCHEMAT ROZDZIELNICY R8(3)  
ETAP VI Grupa A i B

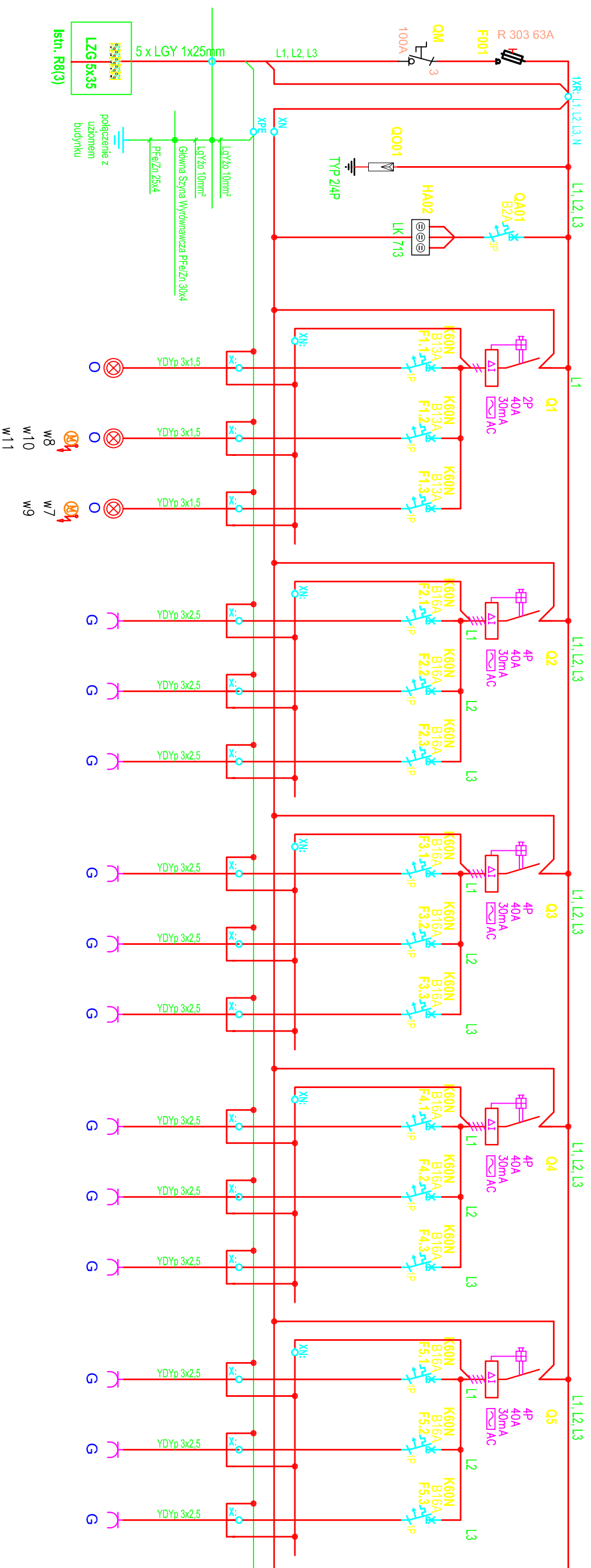

OPIS ODPLYWU NR POMIESZCZEŃ	nr obwodu																
ZASILANIE z ISTNIEJĄCEJ ROZDZIELNICY R1(3)	OCHRONA PRZECIW- PRZEPICIOWA	KONTROLA NAPIĘCIA	Oświetlenie 380	Oświetlenie 386	Oświetlenie 389	Gniazda ogólne 230V	Gniazda ogólne 230V	Gniazda ogólne 230V	Gniazda ogólne 230V	Gniazda ogólne 230V	Gniazda ogólne 230V	Gniazda ogólne 230V	Gniazda ogólne 230V	Gniazda ogólne 230V	Gniazda ogólne 230V		
R1(3)			381	387	390	384	383	382	381	380	379	378A	378	377B	377	377A	386
			382	388	391												
			353	378, 378A	392												
			384	379	393												
MOC [kW]	41		1	1	1	1	1	1	1	1	1	1	1	1	1	1	1

- UWAGI :**
- Rozdzielnica natynkowa 6x24p6l, BF-O-6/144P IP-30, kl. I z drzwiami metalowymi zamkniętymi na zamek z kluczykiem, wykonana wg norm standardu EN 61439
  - Kabel zasilający wprowadzony do tablicy od góry.
  - Obwody odbiorcze wyprowadzone przez listwy zaciskowe

Rozdzielnicę zamontować przy istniejącej rozdzielnicy R6(3).  
W istniejącej rozdzielnicy zamontować listwę rozgałęźną LZG 5x35 i z niej zasilic przewodem 5xLGY 25 w RB 50 nową rozdzielnicę.

UKŁAD SIECIOWY TN-S 400/230V 50Hz  
OCHRONA OD PORAŻEN PRZED DOTYKIEM  
POŚREDNIM - SAMOCZYNNNE WYŁĄCZENIE

	ul. NIEDZWIĘDZIA 8D, 02-737 WARSZAWA TEL. (+48 22) 853 87 42, 853 87 43 ; FAX 853 87 44	Temat opracowania: SCHEMAT ROZDZIELNICY R8(3) ETAP VI Grupa A i B	Data: WRZESIEŃ 2016
	Nazwa i adres obiektu budowlanego: BYDUNEK MINISTERSTWA EDUKACJI NARODOWEJ Al. Szucha 25, 00-918 Warszawa	Branża: ELEKTRYCZNA	Porojektował: mgr inż. Mateusz Madaj mgr inż. Zbigniew Madaj
Przedmiot opracowania: Projekt remontu wybranych pomieszczeń biurowych na poziomie piątra III w budynku Ministerstwa Edukacji Narodowej, przy Al. Szucha 25 w Warszawie	Nr rys: E13.1	Uprawnienia: P.B.W	Uprawnienia: ---
	Faza: P.B.W	Podpis: ---	UANI - 83986/39/67

**SCHEMAT ROZDZIELNICZY R8(3)  
ETAP VI Grupa A i B**

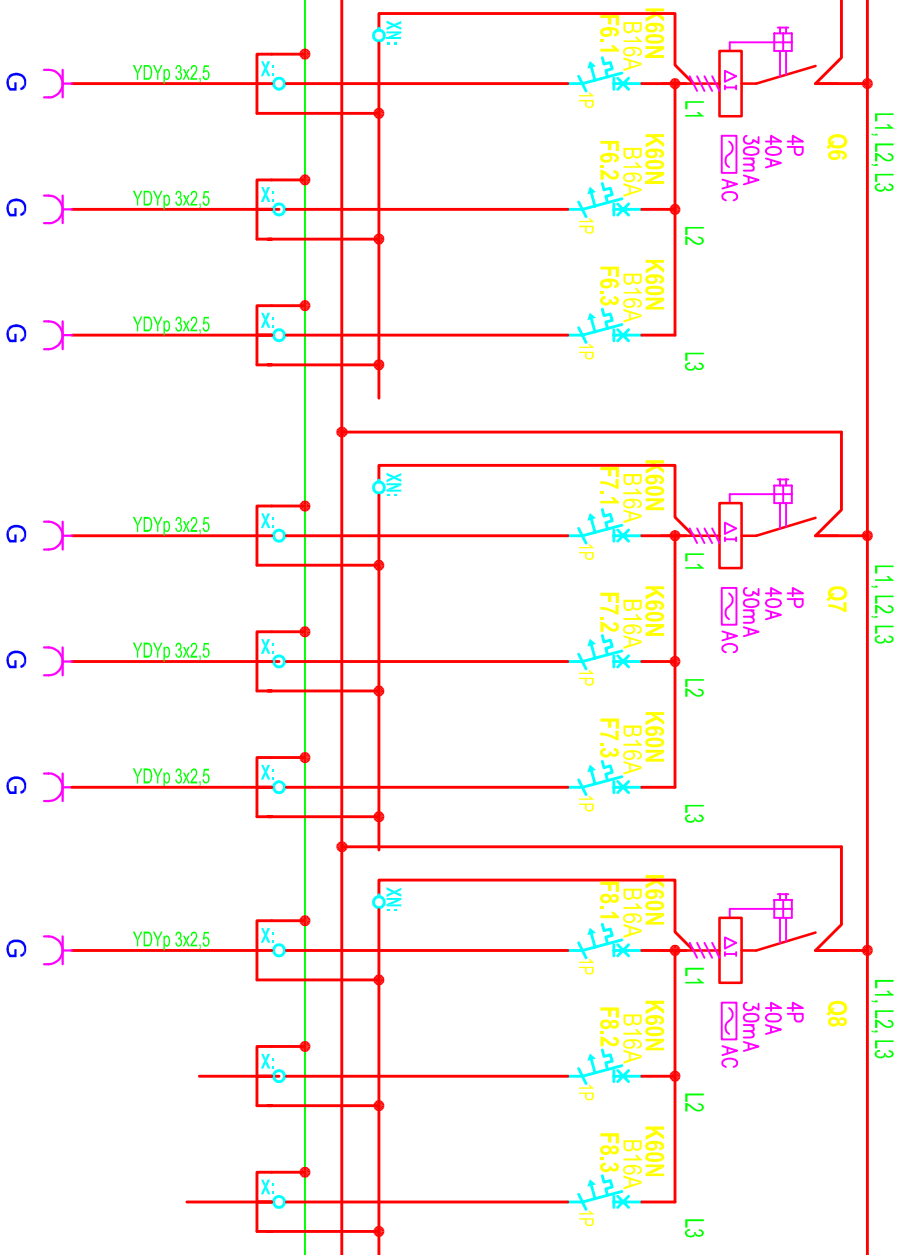

G13	G14	G15	G16	G17	G18	G19	rezerwa	rezerwa
Gniazda ogólne 230V 387	Gniazda ogólne 230V 388	Gniazda ogólne 230V 389	Gniazda ogólne 230V 390	Gniazda ogólne 230V 391	Gniazda ogólne 230V 392	Gniazda ogólne 230V 393		
1	1	1	1	1	1	1		

	ul. NIEDZWIĘDZIA 8D, 02-737 WARSZAWA TEL. (+48 22) 853 87 42, 853 87 43 ; FAX 853 87 44	Temat opracowania: SCHEMAT ROZDZIELNICZY R8(3) ETAP VI Grupa A i B	Data: WRZEŚNIEN 2016
	Nazwa i adres obiektu budowlanego: BYDUNEK MINISTERSTWA EDUKACJI NARODOWEJ Al. Szucha 25, 00-918 Warszawa	Branża: ELEKTRYCZNA	Skala: - - -
Przedmiot opracowania: Projekt remontu wybranych pomieszczeń biurowych na poziomie piętca III w budynku Ministerstwa Edukacji Narodowej, przy Al. Szucha 25 w Warszawie	Porzektował: mgr inż. Mateusz Madéj mgr inż. Zbigniew Madéj	Faza: P.B.W	Uprawnienia: - - -
			Podpis: UANI - 83986/39/87

SCHEMAT ROZDZIELNICY R8(3)  
ETAP VI Grupa A i B

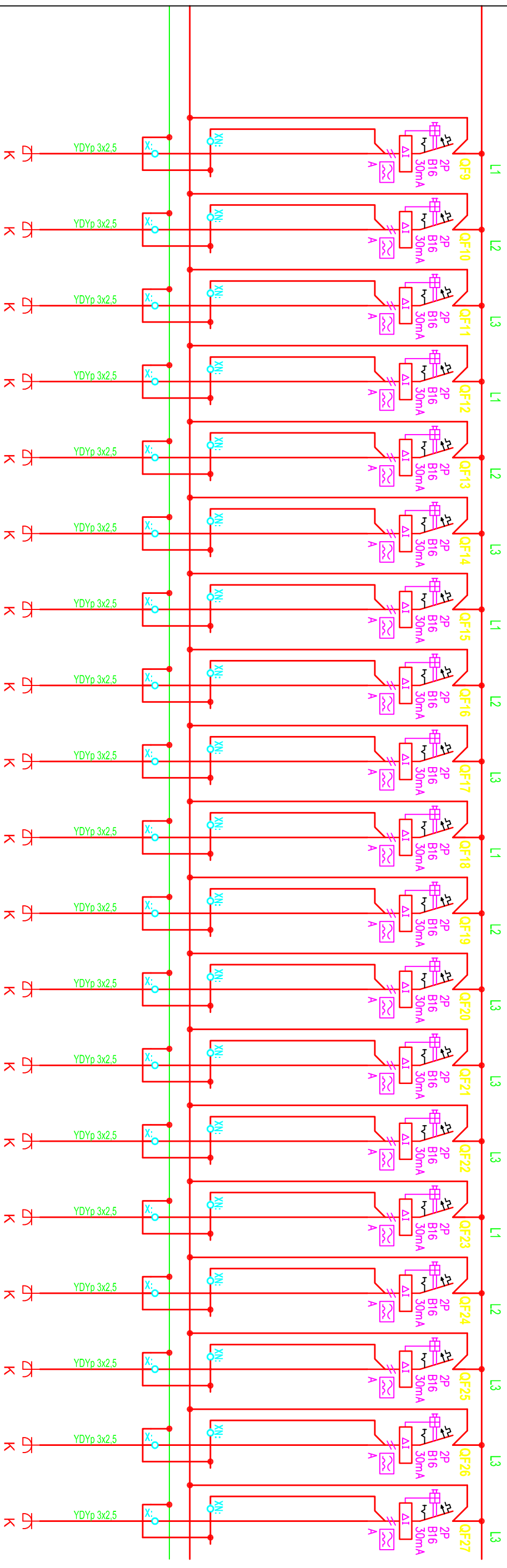

K1	Gniazdo z kluczem "DATA" 230V 384	K2	Gniazdo z kluczem "DATA" 230V 383	K3	Gniazdo z kluczem "DATA" 230V 382	K4	Gniazdo z kluczem "DATA" 230V 381	K5	Gniazdo z kluczem "DATA" 230V 380	K6	Gniazdo z kluczem "DATA" 230V 379	K7	Gniazdo z kluczem "DATA" 230V 378A	K8	Gniazdo z kluczem "DATA" 230V 378	K9	Gniazdo z kluczem "DATA" 230V 377B	K10	Gniazdo z kluczem "DATA" 230V 377	K11	Gniazdo z kluczem "DATA" 230V 377A	K12	Gniazdo z kluczem "DATA" 230V 386	K13	Gniazdo z kluczem "DATA" 230V 387	K14	Gniazdo z kluczem "DATA" 230V 388	K15	Gniazdo z kluczem "DATA" 230V 389	K16	Gniazdo z kluczem "DATA" 230V 390	K17	Gniazdo z kluczem "DATA" 230V 391	K18	Gniazdo z kluczem "DATA" 230V 392	K19	Gniazdo z kluczem "DATA" 230V 393
----	-----------------------------------	----	-----------------------------------	----	-----------------------------------	----	-----------------------------------	----	-----------------------------------	----	-----------------------------------	----	------------------------------------	----	-----------------------------------	----	------------------------------------	-----	-----------------------------------	-----	------------------------------------	-----	-----------------------------------	-----	-----------------------------------	-----	-----------------------------------	-----	-----------------------------------	-----	-----------------------------------	-----	-----------------------------------	-----	-----------------------------------	-----	-----------------------------------

	ul. NIEDZWIEDZIA 8D, 02-737 WARSZAWA TEL. (+48 22) 853 87 42, 853 87 43 ; FAX 853 87 44	Temat opracowania: SCHEMAT ROZDZIELNICZY R8(3) ETAP VI Grupa A i B	Data: WRZESIEŃ 2016
	Nazwa i adres obiektu budowlanego: BYDUNEK MINISTERSTWA EDUKACJI NARODOWEJ Al. Szucha 25, 00-918 Warszawa	Branża: ELEKTRYCZNA	Projektował: mgr inż. Mateusz Madéj mgr inż. Zbigniew Madéj
Przedmiot opracowania: Projekt remontu wybranych pomieszczeń biurowych na poziomie piątra III w budynku Ministerstwa Edukacji Narodowej, przy Al. Szucha 25 w Warszawie	Nr rys: E13.3	Uprawnienia: - - -	Podpis: ---
UANI - 83986/39/67	P.B.W	UANI - 83986/39/67	UANI - 83986/39/67

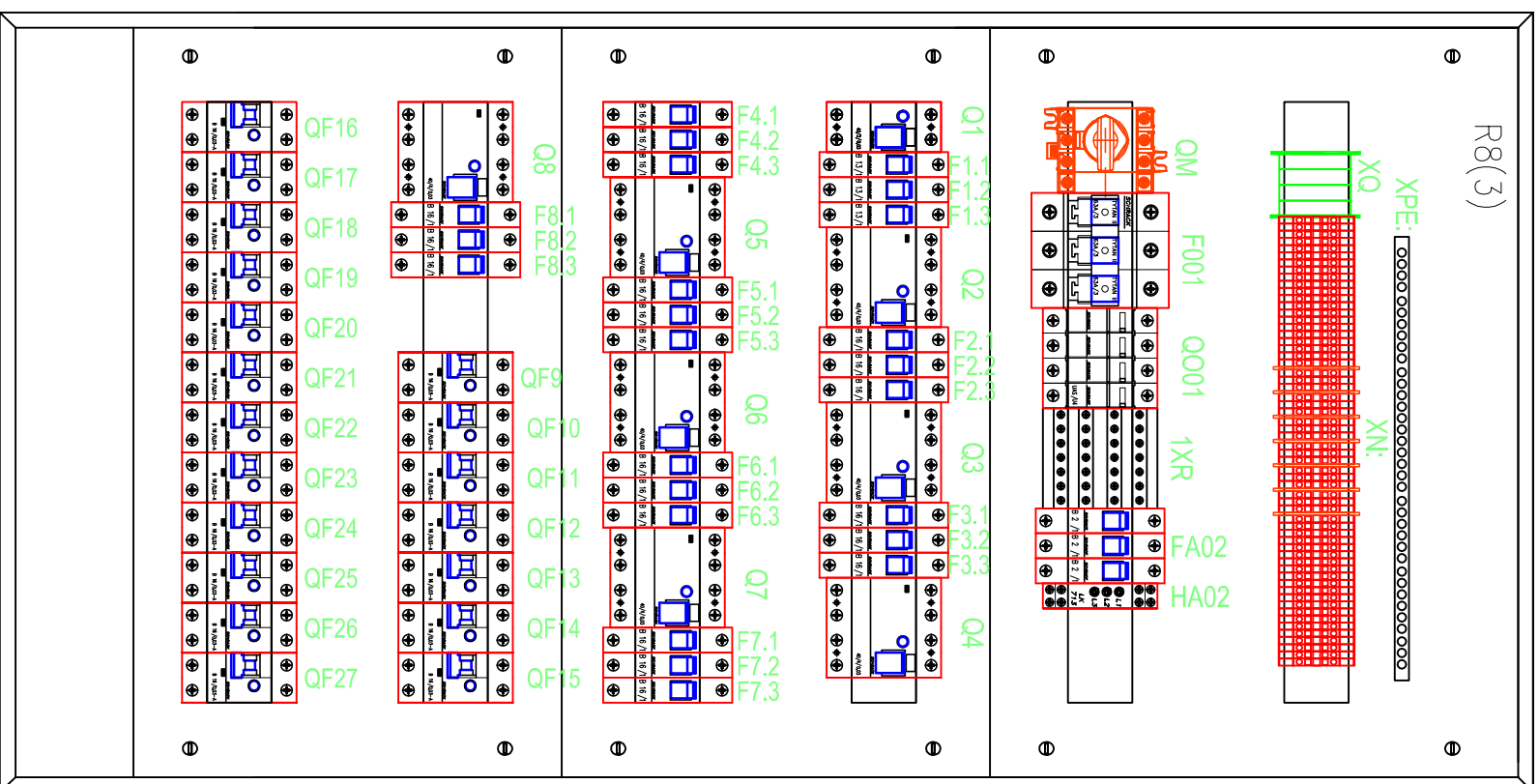
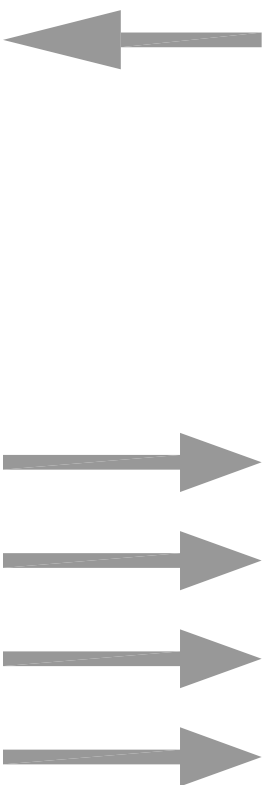

Lp.	Oznaczenie	Wyszczególnienie	Jedn.	Ilość
1	R8(3)	Obudowa nt. typu 6x24, IP-30, kl 1	kpl.	1
2	QM	Rozłącznik izolacyjny 100A, 3P	szt.	1
3	F001	Rozłącznik bezpiecznikowy 3P 63A	szt.	1
4	QA01	Ochronniki przeciwprzepięciowe typ 2	kpl.	1
5	1XR	Blok rozdzielczy 3P+N, 125A	szt.	1
6	FA02	Wyłącznik nadprądowy 1P B 2A	szt.	3
7	FA02	Lampki sygnalizacyjne 3-bieg.	szt.	1
8	Q1	Wyłącznik różnicowoprądowy 2P 40A/0,03 AC	szt.	1
9	F1.1 – F1.3	Wyłącznik nadprądowy 1P B13A	szt.	3
10	Q2 – Q8	Wyłącznik różnicowoprądowy 4P 40A/0,03 AC	szt.	7
11	F2. – F8. –	Wyłącznik nadprądowy 1P B16A	szt.	21
12	QF9 – QF27	Wyłącznik różnicowo-nadprądowy 16A/0,03 Typ A	szt.	19
13	XQ	Złączki izolacyjne szare – 2,5 mm <sup>2</sup>	szt.	50
14	XN	Listwy przyłączeniowe niebieskie 4-zociskowe – 2,5 mm <sup>2</sup>	szt.	30
15	XQ	Listwy przyłączeniowe żółto-zielone 24-zociskowe – 2,5 mm <sup>2</sup>	szt.	1

Zacisk dla szyny  
ekwipotencjalnej  
przyłączyć do Głównej  
Szyny Wyrównawczej



	Nazwa i adres obiektu budowlanego: <b>BYDUNEK MINISTERSTWA EDUKACJI NARODOWEJ</b> Al. Szucha 25, 00-918 Warszawa	Temat opracowania: <b>WIDOK ROZDZIELNICY R8(3)</b> ETAP VI Grupa A i B	Data: <b>WRZESIEŃ 2016</b>
	ul. NIEDZWIĘDZIA 8D, 02-737 WARSZAWA TEL. (+48 22) 853 87 42, 853 87 43 ; FAX 853 87 44		
Przedmiot opracowania: Projekt remontu wybranych pomieszczeń biurowych na poziomie piętca III w budynku Ministerstwa Edukacji Narodowej, przy Al. Szucha 25 w Warszawie	Porjektował: <b>mgr inż. Mateusz Madaj</b> <b>mgr inż. Zbigniew Madaj</b>	Nr rys: <b>E13.4</b>	Skala: <b>---</b>
	Uprawnienia: <b>---</b>	Faza: <b>P.B.W</b>	Podpis:
	UANI - 8386/39/67		



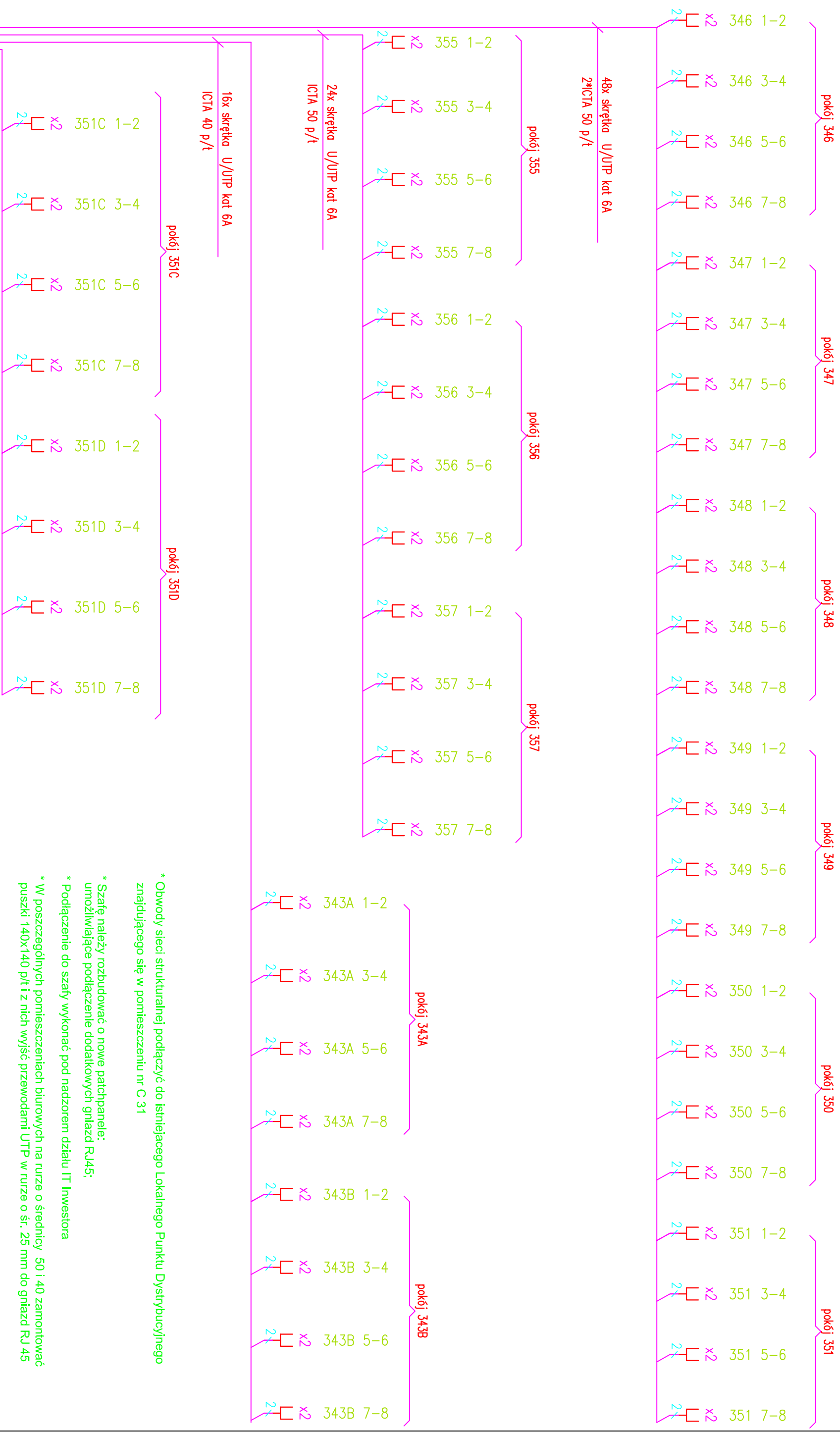

**LPD**

istniejący LPD w pomieszczeniu nr C 31

	ul. NIEDZWIĘDZIA 8D, 02-737 WARSZAWA TEL. (+48 22) 853 87 42, 853 87 43 ; FAX 853 87 44	Temat opracowania: SCHEMAT SIECI STRUKTURALNEJ ZASILANEJ Z LPD Z POMIESZCZENIA nr C31	Data: WRZESIEŃ 2016
	Nazwa i adres obiektu budowlanego: BYDUNEK MINISTERSTWA EDUKACJI NARODOWEJ Al. Szucha 25, 00-918 Warszawa	Branża: ELEKTRYCZNA	Porjektował: mgr inż. Mateusz Madaj mgr inż. Zbigniew Madaj
Przedmiot opracowania: Projekt remontu wybranych pomieszczeń biurowych na poziomie piętca III w Budynku Ministerstwa Edukacji Narodowej, przy Al. Szucha 25 w Warszawie	Nr rys: <b>E14</b>	Uprawnienia: - - -	Podpis:
		Faza: <b>P.B.W</b>	UANI - 83986/39/87

- \* Obwody sieci strukturalnej podłączyć do istniejącego Lokalnego Punktu Dystrybucyjnego znajdującego się w pomieszczeniu nr C 31
- \* Szafę należy rozbudować o nowe patchpanele; umożliwiające podłączenie dodatkowych gniazd RJ45;
- \* Podłączenie do szafy wykonać pod nadzorem działu IT Inwestora
- \* W poszczególnych pomieszczeniach biurowych na rusze o średnicy 50 i 40 zamontować puszki 140x140 p/t i z nich wyjść przewodami UTP w rusze o śr. 25 mm do gniazd RJ 45



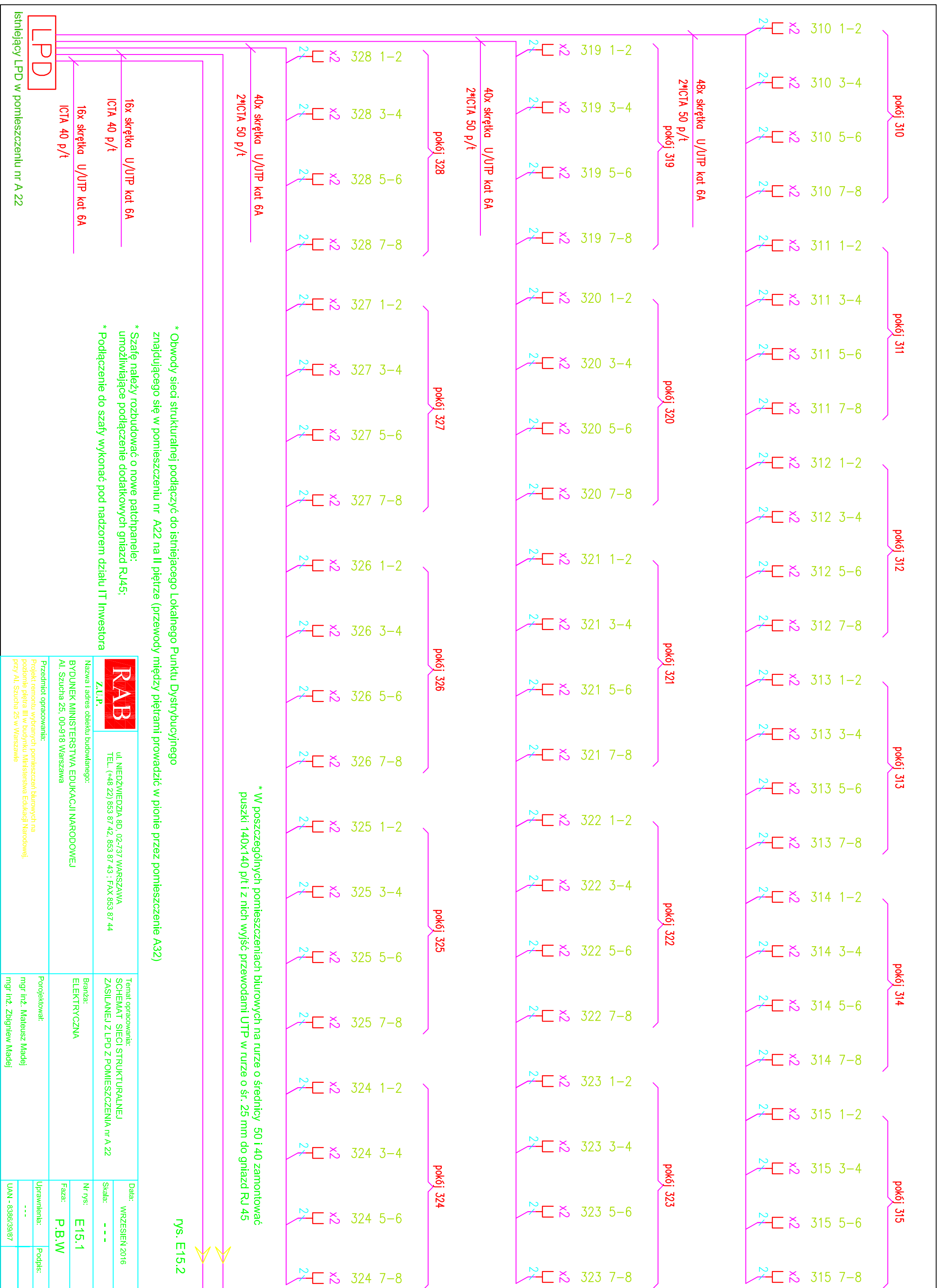

	Nazwa i adres obiektu budowlanego:	Temat opracowania:	Date:
	Z.U.P.	BYDUNEK MINISTERSTWA EDUKACJI NARODOWEJ Al. Szucha 25, 00-918 Warszawa	SCHEMAT SIECI STRUKTURALNEJ ZASILANEJ Z LPD Z POMIESZCZENIA nr A 22
<b>LPD</b> Istniejący LPD w pomieszczeniu nr A 22	Przedmiot opracowania:	Porjektował:	Nr rys:
	Projekt remontu wybranych pomieszczeń biurowych na poziomie piętra III w Budynku Ministerstwa Edukacji Narodowej; przy Al. Szucha 25 w Warszawie	mgr inż. Mateusz Madaj mgr inż. Zbigniew Madaj	<b>P.B.W</b>
		Uprawnienia:	Podpis:
		---	
		UANI - 8386/39/67	

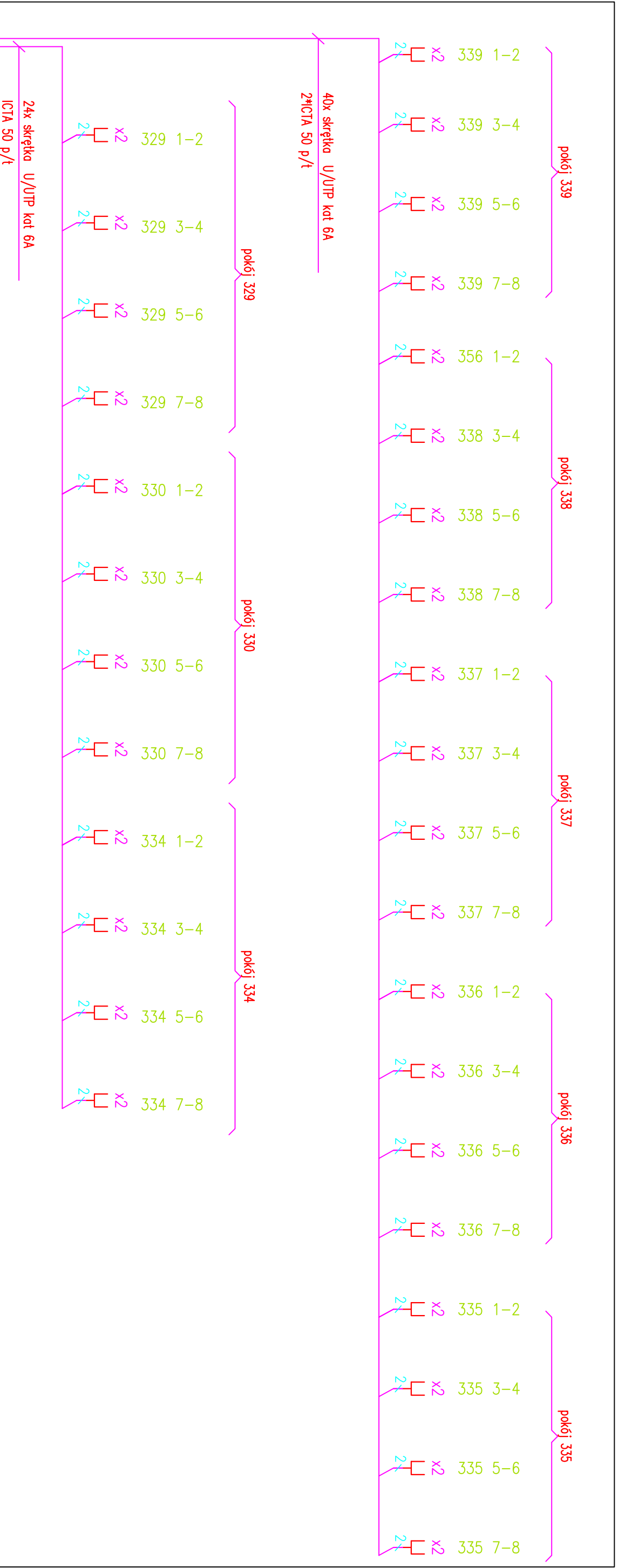

z rys. E15.1

- \* Obwody sieci strukturalnej podłączyć do istniejącego Lokalnego Punktu Dystrybucyjnego znajdującego się w pomieszczeniu nr A22 na II piętrze (przewody między piętrami prowadzić w pionie przez pomieszczenie A32)
- \* Szafę należy rozbudować o nowe patchpanele; umożliwiające podłączenie dodatkowych gniazd RJ45;
- \* Podłączenie do szafy wykonać pod nadzorem działu IT Inwestora

\* W poszczególnych pomieszczeniach biurowych na rusze o średnicy 50 i 40 zamontować puszki 140x140 p/t i z nich wyjść przewodami UTP w rusze o śr. 25 mm do gniazd RJ 45

	ul. NIEDZWIEDZIA 8D, 02-737 WARSZAWA TEL. (+48 22) 853 87 42, 853 87 43 ; FAX 853 87 44	Temat opracowania: SCHEMAT SIECI STRUKTURALNEJ ZASILANEJ Z LPD Z POMIESZCZENIA nr A 22	Data: WRZESIEŃ 2016
	Nazwa i adres obiektu budowlanego: BYDUNEK MINISTERSTWA EDUKACJI NARODOWEJ Al. Szucha 25, 00-918 Warszawa	Branża: ELEKTRYCZNA	Skala: - - -
Przedmiot opracowania: Projekt remontu wybranych pomieszczeń biurowych na podziemiu piętra III w budynku Ministerstwa Edukacji Narodowej; przy Al. Szucha 25 w Warszawie	Porjektował: mgr inż. Mateusz Madéj mgr inż. Zbigniew Madéj	Faza: P.B.W	Uprawnienia: - - -
		UANI - 83986/39/67	Podpis:

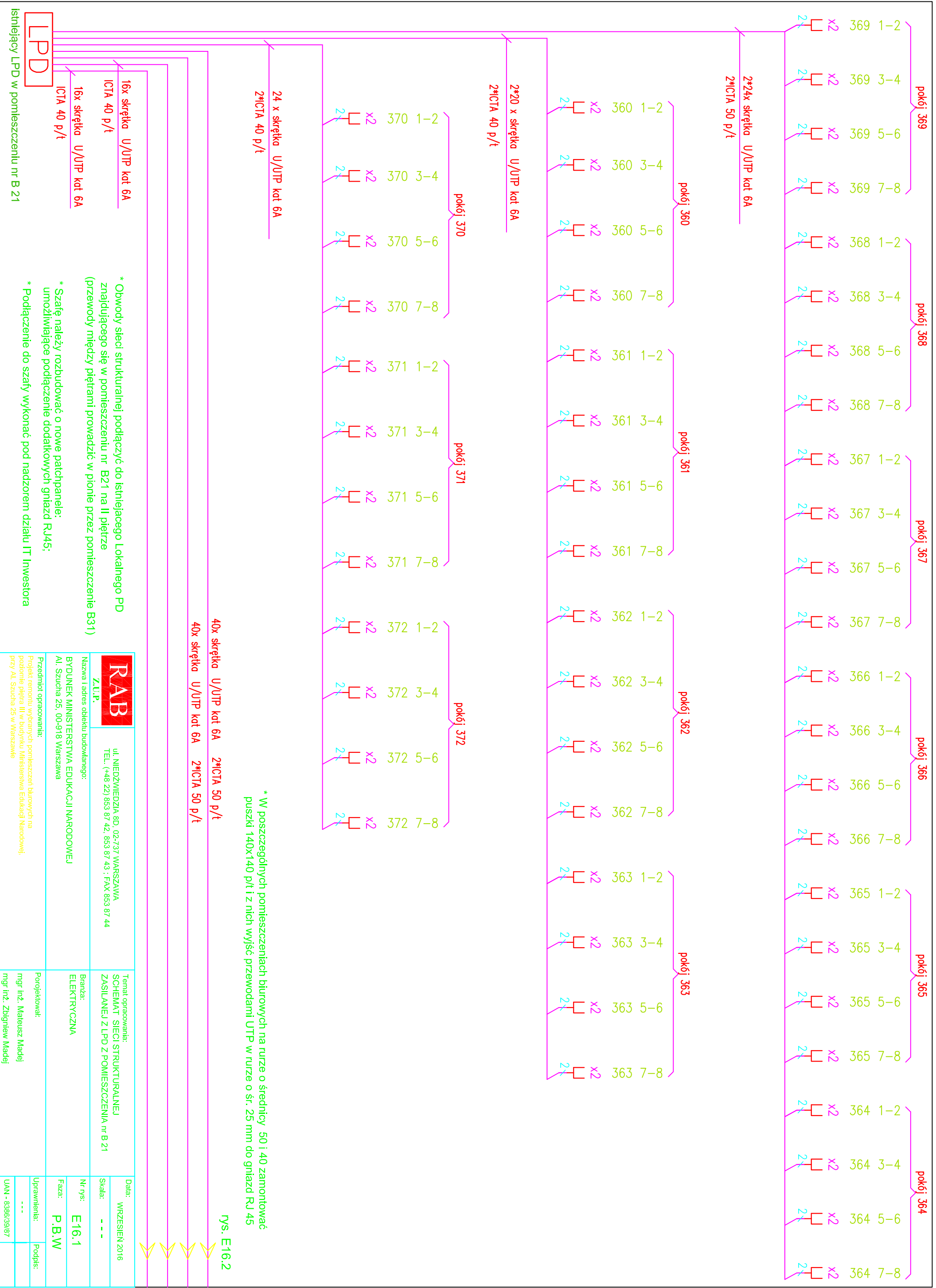

\* W poszczególnych pomieszczeniach biurowych na rusze o średnicy 50 i 40 zamontować puszki 140x140 p/t i z nich wyjść przewodami UTP na rusze o śr. 25 mm do gniazd RJ 45

rys. E16.2

\* Obwody sieci strukturalnej podłączyć do Istniejącego Lokalnego PD znajdującego się w pomieszczeniu nr B21 na II piętrze (przewody między piętrami prowadzić w pionie przez pomieszczenie B31)

\* Szafę należy rozbudować o nowe patchpanele:  
umozliwiające podłączenie dodatkowych gniazd RJ45;

\* Podłączenie do szafy wykonać pod nadzorem działu IT Inwestora

	ul. NIEDZWIEDZIA 8D, 02-737 WARSZAWA TEL. (+48 22) 853 87 42, 853 87 43 ; FAX 853 87 44	Temat opracowania: SCHEMAT SIECI STRUKTURALNEJ ZASILANEJ Z LPD Z POMIESZCZENIA nr B 21	Data: WRZESIEŃ 2016
	Nazwa i adres obiektu budowlanego: BYDUNEK MINISTERSTWA EDUKACJI NARODOWEJ Al. Szucha 25, 00-918 Warszawa	Branża: ELEKTRYCZNA	Skala: - - -
Przedmiot opracowania: Projekt remontu wybranych pomieszczeń biurowych na poziomie piętra III w Budynku Ministerstwa Edukacji Narodowej, przy Al. Szucha 25 w Warszawie	Porjektował: mgr inż. Mateusz Madaj mgr inż. Zbigniew Madaj	Faza: P.B.W	Uprawnienia: - - -
		Podpis: 	UANI - 8386/39/67

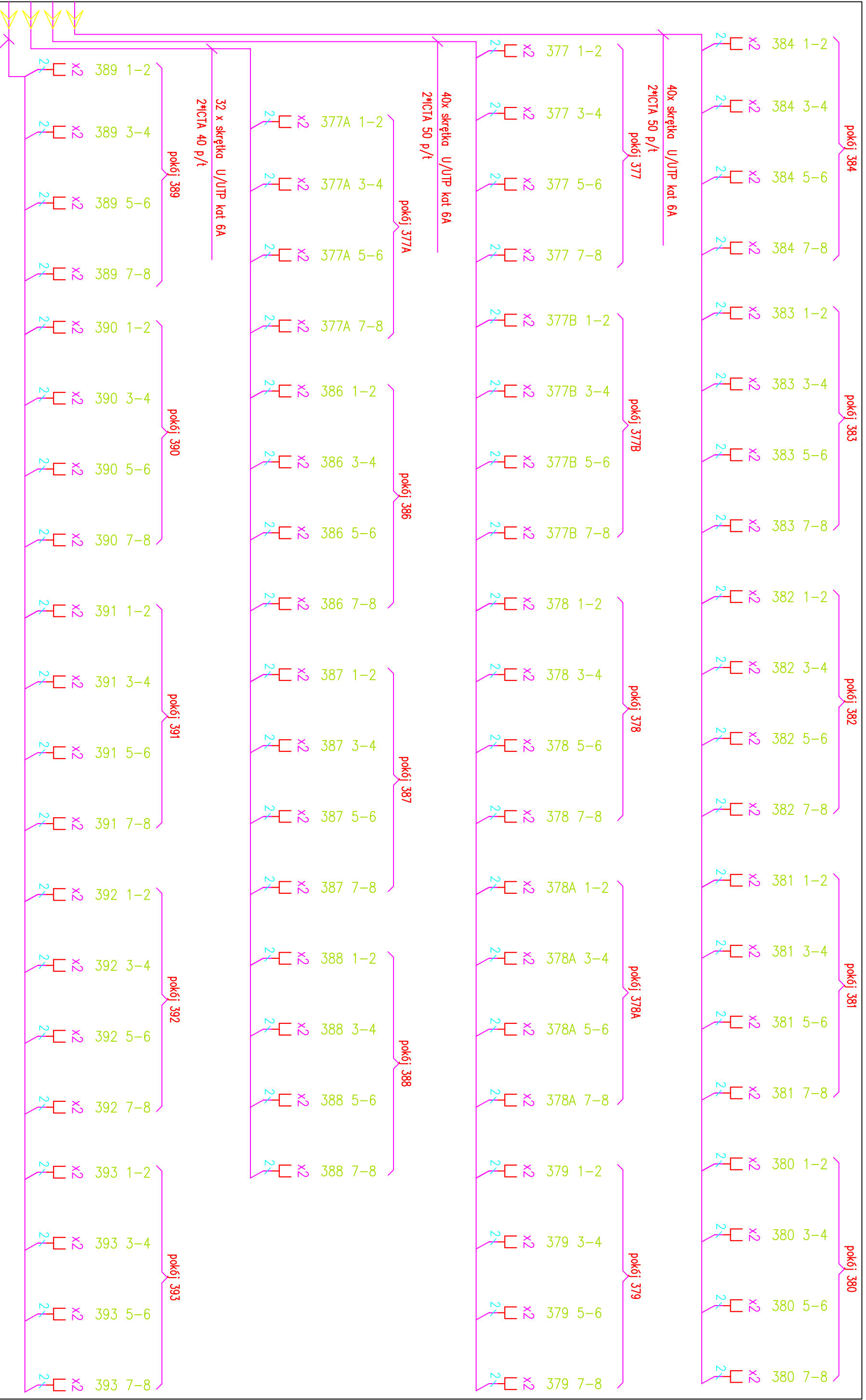

40x skrzętka U/UTP kat 6A  
2\*CTA 50 p/t  
z rys. E16.1

\* Obwody sieci strukturalnej podłączyć do istniejącego Lokalnego PD znajdującego się w pomieszczeniu nr B21 na II piętrze (przewody między piętrami prowadzić w pionie przez pomieszczenie B31)

\* W poszczególnych pomieszczeniach biurowych na rusze o średnicy 50 i 40 zamontować puszki 140x140 p/t i z nich wyjść przewodami UTP w rusze o śr. 25 mm do gniazd RJ 45

	Nazwa i adres obiektu budowlanego: Z.U.P. BYDUNEK MINISTERSTWA EDUKACJI NARODOWEJ Al. Szucha 25, 00-918 Warszawa	Temat opracowania: SCHEMAT SIECI STRUKTURALNEJ ZASILANEJ Z LPD Z POMIESZCZENIA nr B 21	Data: WRZESIEŃ 2016
	ul. NIEDZWIEDZIA 8D, 02-737 WARSZAWA TEL. (+48 22) 853 87 42, 853 87 43 ; FAX 853 87 44	Branża: ELEKTRYCZNA	Skala: ---
Przedmiot opracowania: Projekt remontu wybranych pomieszczeń biurowych na poziomie piętra III w Budynku Ministerstwa Edukacji Narodowej, przy Al. Szucha 25 w Warszawie	Porjektował: mgr inż. Mateusz Madaj mgr inż. Zbigniew Madaj	Faza: P.B.W	Uprawnienia: ---
		UANI - 8386/39/67	Podpis: