

CZĘŚĆ "B"

CZĘŚĆ "B"

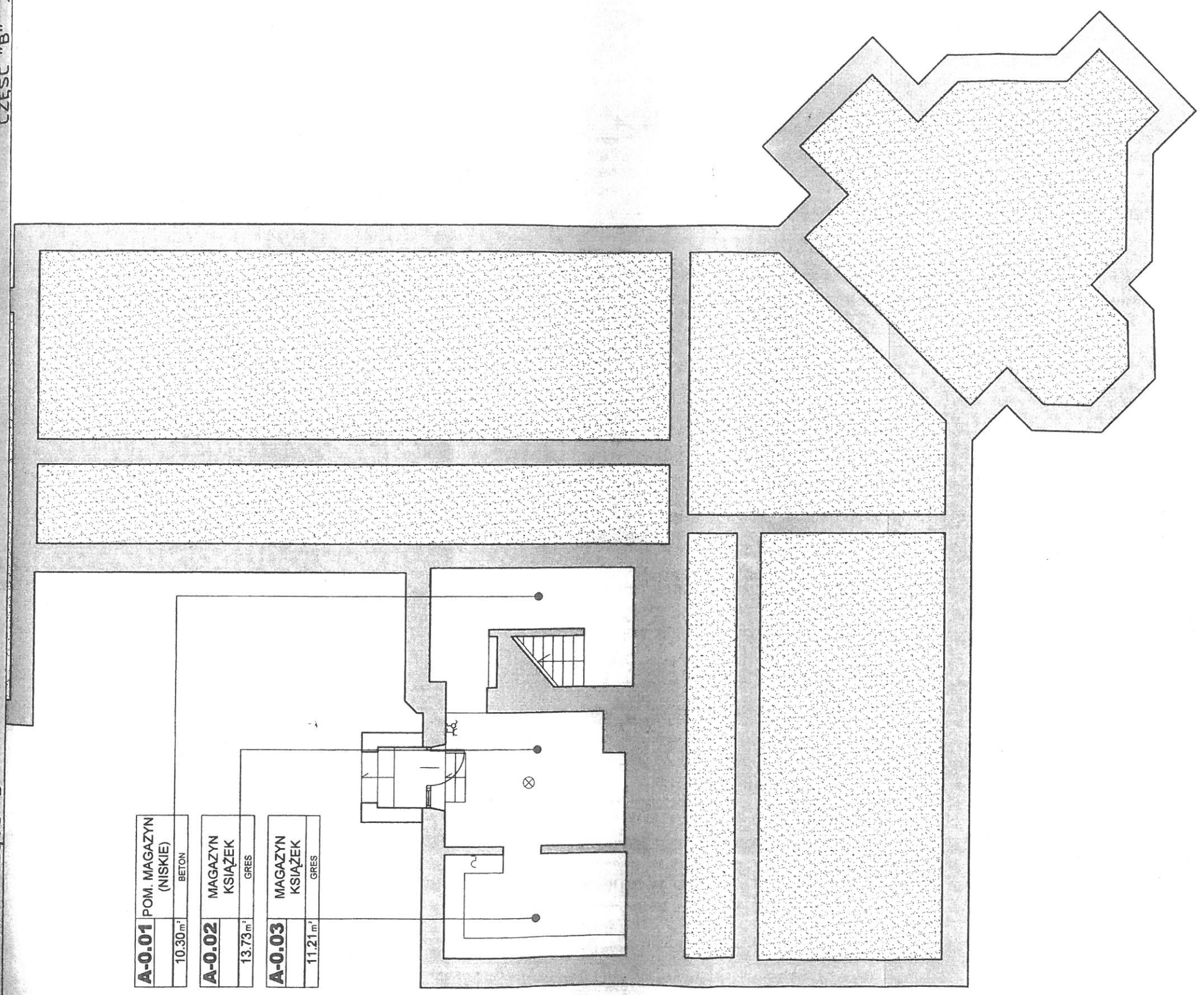

<b>A-0.01</b>	POM. MAGAZYN (NISKIE)	BETON
	10.30 m <sup>2</sup>	
<b>A-0.02</b>	MAGAZYN KSIĄŻEK	GRES
	13.73 m <sup>2</sup>	
<b>A-0.03</b>	MAGAZYN KSIĄŻEK	GRES
	11.21 m <sup>2</sup>	

INDEKS:	DATA:	RODZAJ ZMIAN:
1	2008.03.04	INWENTARYZACJA BUDOWLANA

**LEGENDA**

- ⊗ OPRAWA OŚWIETLENIOWA SUFITOWA
- ⌋ OPRAWA OŚWIETLENIOWA KINKIETOWA
- ⌋ WŁĄCZNIK ŚWIATŁA POJEDYNCZY
- ⌋ WŁĄCZNIK ŚWIATŁA PODWÓJNY
- ⌋ WŁĄCZNIK ŚWIATŁA SCHODOWY
- ⌋ WŁĄCZNIK ŚWIATŁA KRZYŻAKOWY
- ⌋ WŁĄCZNIK ŚWIATŁA KRZYŻAKOWY
- ⌋ POJEDYNCZE GNIAZDO WTYKOWE Z UZIEMIENIEM
- ⌋ POJEDYNCZE GNIAZDO WTYKOWE BEZPIECZNE
- ⌋ PODWÓJNE GNIAZDO WTYKOWE Z UZIEMIENIEM
- ⌋ POTRÓJNE GNIAZDO WTYKOWE Z UZIEMIENIEM
- ⌋ GNIAZDO WTYKOWE TRÓJFAZOWE
- ⌋ GNIAZDO WTYKOWE TELEWIZYJNE
- ⌋ GNIAZDO WTYKOWE TELEFONICZNE
- ⌋ GNIAZDO WTYKOWE KOMPUTEROWE
- ⌋ CZUJNIK PPOŻ
- ⌋ WYWIETRZNIK ŁAZIENKOWY



**INWESTYCJA:**  
**OŚRODEK SZKOLENIOWY C.O.D.N.**  
 PRZY UL. PADEREWSKIEGO 77, 05-070 SULEJÓWEK  
 NA DZIAŁCE NR 141215\_1.0042

**INWESTOR:**  

**CENTRALNY OŚRODEK DOSKONALENIA NAUCZYCIELI**  
 Al. Ujazdowskie 28, 00-478 Warszawa

**PROJEKTANT:**  

**K. S. ARCHITEKCI**  
 ul. Jasna 25C, 05-506 Wilcza Góra  
 tel. (22) 757-90-64, e-mail: ks.architekci@wp.pl

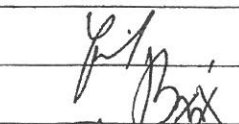
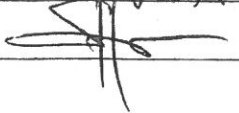
**ZESPÓŁ PROJEKTOWY:**

IMIE I NAZWISKO:	NUMER UPRAWNIENI:	PODPIS:
mgr inż.arch. KRZYSZTOF IŻEL	MA/KK/033/02	
mgr inż.arch. KINGA BRIX-GROBELNA		
mgr inż.arch. SEWERYN GROBELNY		

**UWAGA:**  
 INWENTARYZACJA WYŁĄCZNIE W ZAKRESIE LOKALIZACJI PUNKTÓW ZWIĄZANYCH Z INSTALACJAMI ELEKTRYCZNYMI PO POWSTANIU RYSUNKÓW Z NASTĘPNYM INDEXEM RYSUNKI Z WCZEŚNIEJSZYMI INDEXAMI TRACĄ WAŻNOŚĆ !

<b>FAZA:</b> INWENTARYZACJA BUDOWLANA	
<b>BRANŻA:</b> INS. ELEKTRYCZNE	<b>DATA:</b> 2008.03.04
<b>TREŚĆ RYSUNKU:</b> RZUT PIWNICY /KONDYGNACJA -1/ CZĘŚĆ-"A"	<b>SKALA:</b> 1:100
<b>NR RYS.:</b> E1	<b>INDEX:</b> 1

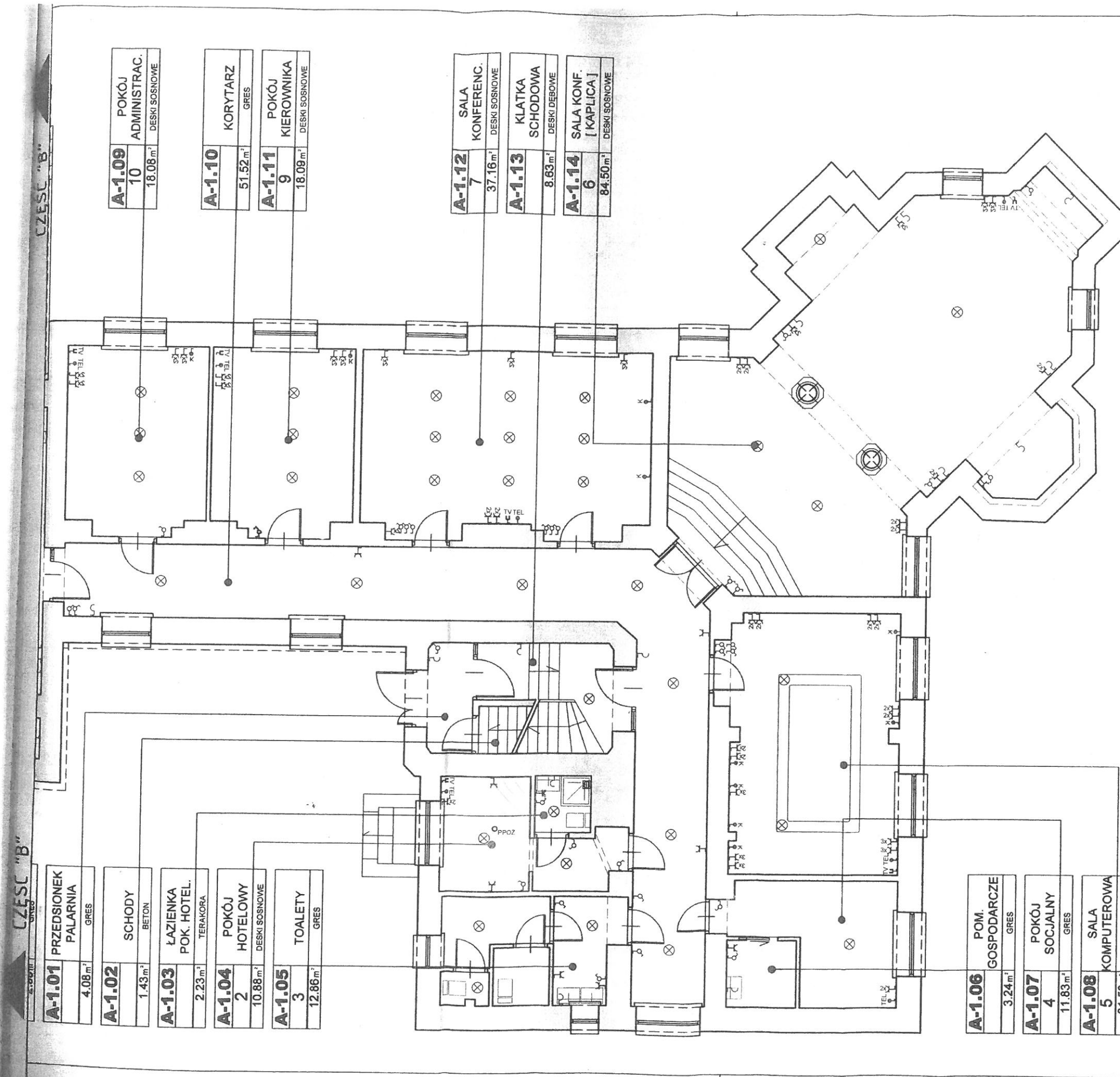

<b>A-1.09</b>	POKÓJ ADMINISTRAC.
10	DESKI SOSNOWE
18.08 m <sup>2</sup>	

<b>A-1.10</b>	KORYTARZ
51.52 m <sup>2</sup>	GRES

<b>A-1.11</b>	POKÓJ KIEROWNIKA
9	DESKI SOSNOWE
18.09 m <sup>2</sup>	

<b>A-1.12</b>	SALA KONFERENC.
7	DESKI SOSNOWE
37.16 m <sup>2</sup>	

<b>A-1.13</b>	KLATKA SCHODOWA
8.63 m <sup>2</sup>	DESKI DEBOWE

<b>A-1.14</b>	SALA KONF. [KAPLICA]
6	DESKI SOSNOWE
84.50 m <sup>2</sup>	

<b>A-1.01</b>	PRZEDSIONIEK PALARNIA
4.08 m <sup>2</sup>	GRES

<b>A-1.02</b>	SCHODY
1.43 m <sup>2</sup>	BETON

<b>A-1.03</b>	ŁAZIENKA POK. HOTEL.
2.23 m <sup>2</sup>	TERAKORA

<b>A-1.04</b>	POKÓJ HOTELOWY
2	DESKI SOSNOWE
10.88 m <sup>2</sup>	

<b>A-1.05</b>	TOALETY
3	GRES
12.86 m <sup>2</sup>	

<b>A-1.06</b>	POM. GOSPODARCZE
3.24 m <sup>2</sup>	GRES

<b>A-1.07</b>	POKÓJ SOCJALNY
4	GRES
11.83 m <sup>2</sup>	

<b>A-1.08</b>	SALA KOMPUTEROWA
5	DESKI SOSNOWE
31.53 m <sup>2</sup>	

INDEKS:	DATA:	RODZAJ ZMIAN:
1	2008.03.04	INWENTARYZACJA BUDOWLANA

**LEGENDA**

- ⊗ OPRAWA OŚWIETLENIOWA SUFITOWA
- ⊗ OPRAWA OŚWIETLENIOWA KINKIETOWA
- ⊗ WŁĄCZNIK ŚWIATŁA POJEDYNCZY
- ⊗ WŁĄCZNIK ŚWIATŁA PODWÓJNY
- ⊗ WŁĄCZNIK ŚWIATŁA SCHODOWY
- ⊗ WŁĄCZNIK ŚWIATŁA KRZYŻAKOWY
- ⊗ WŁĄCZNIK ŚWIATŁA KRZYŻAKOWY
- ⊗ POJEDYNCZE GNIAZDO WTYKOWE Z UZIEMIENIEM
- ⊗ POJEDYNCZE GNIAZDO WTYKOWE BEZPIECZNE
- ⊗ PODWÓJNE GNIAZDO WTYKOWE Z UZIEMIENIEM
- ⊗ POTRÓJNE GNIAZDO WTYKOWE Z UZIEMIENIEM
- ⊗ GNIAZDO WTYKOWE TRÓJFAZOWE
- ⊗ GNIAZDO WTYKOWE TELEWIZYJNE
- ⊗ GNIAZDO WTYKOWE TELEFONICZNE
- ⊗ GNIAZDO WTYKOWE KOMPUTEROWE
- ⊗ CZUJNIK PPOŻ
- ⊗ WYWIETRZNIK ŁAZIENKOWY

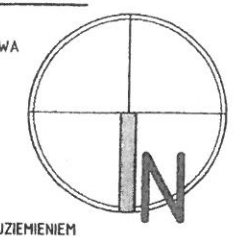



**INWESTYCJA:**  
**OŚRODEK SZKOLENIOWY C.O.D.N.**  
 PRZY UL. PADEREWSKIEGO 77, 05-070 SULEJÓWEK  
 NA DZIAŁCE NR 141215\_1.0042

**INWESTOR:**  

**CENTRALNY OŚRODEK DOSKONALENIA NAUCZYCIELI**  
 Al. Ujazdowskie 28, 00-478 Warszawa

**PROJEKTANT:**  

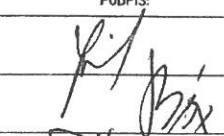
**K.S. ARCHITEKCI**  
 ul. Jasna 25C, 05-506 Wilcza Góra  
 tel. (22) 757-90-64, e-mail: ks.architekci@vp.pl

**ZESPÓŁ PROJEKTOWY:**

IMIĘ I NAZWISKO:	NUMER UPRAWNIENI:	PODPIS:
mgr inż.arch. KRZYSZTOF IŻEL	MA/KK/033/02	
mgr inż.arch. KINGA BRIX-GROBELNA		
mgr inż.arch. SEWERYN GROBELNY		

**UWAGA:**  
 INWENTARYZACJA WYŁĄCZNIE W ZAKRESIE LOKALIZACJI PUNKTÓW ZWIĄZANYCH Z INSTALACJAMI ELEKTRYCZNYMI PO POWSTANIU RYSUNKÓW Z NASTĘPNYM INDEXEM RYSUNKI Z WCZEŚNIEJSZYMI INDEXAMI TRACĄ WAŻNOŚĆ !

**FAZA:**  
**INWENTARYZACJA BUDOWLANA**

BRANŻA:	DATA:
INS. ELEKTRYCZNE	2008.03.04
TREŚĆ RYSUNKU:	SKALA:
RZUT PARTERU /KONDYGNACJA 1/ CZĘŚĆ-"A"	1:100
NR RYS.:	INDEX:
E3	1



A-2.14  
SALA  
108  
WARSZTATOWA  
74.08 m<sup>2</sup>  
WYKL. DYWAN.

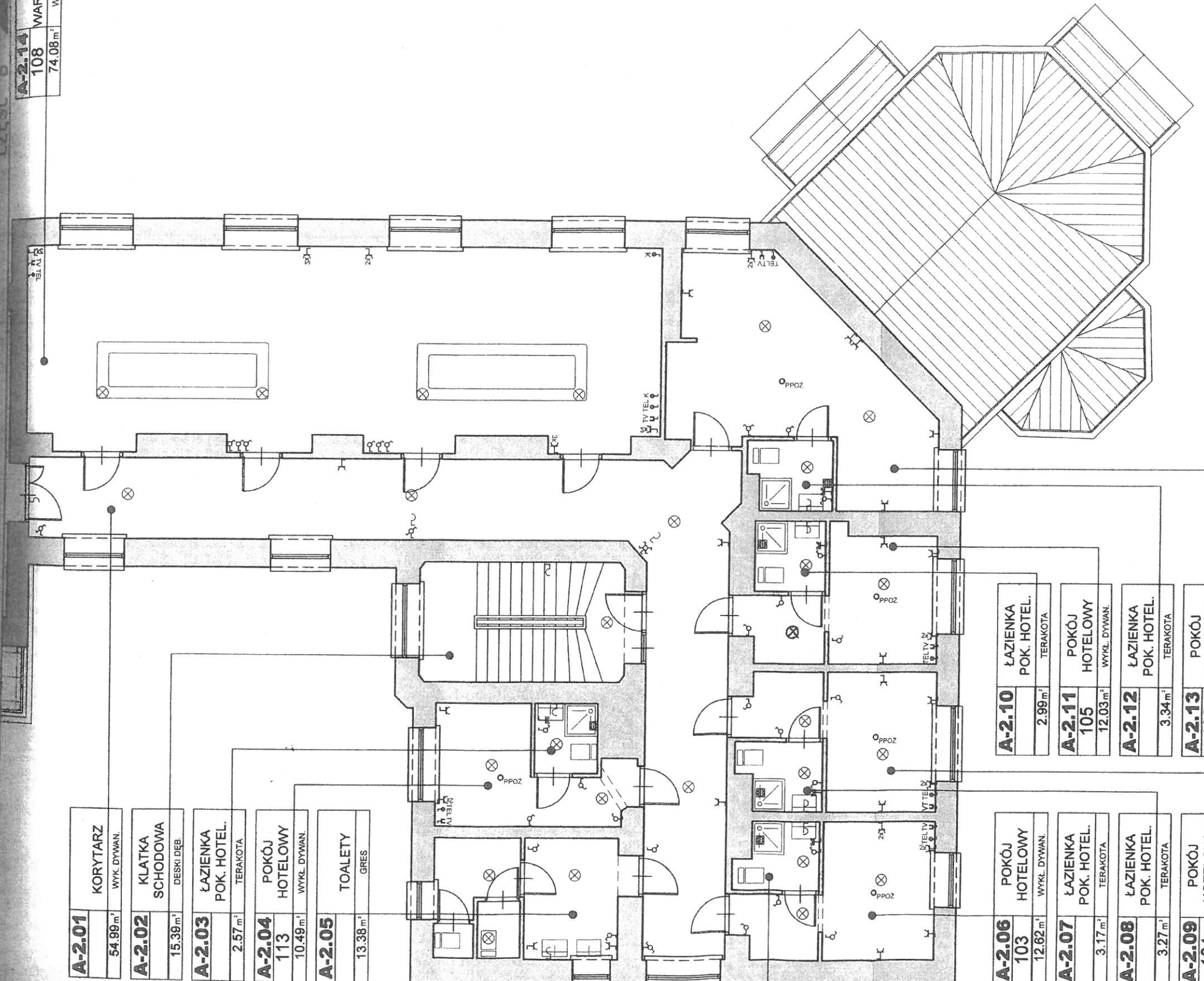

<b>A-2.01</b>	KORYTARZ	
54.99 m <sup>2</sup>	WYKL. DYWAN.	
<b>A-2.02</b>	KLATKA SCHODOWA	
15.39 m <sup>2</sup>	DESKI DEB.	
<b>A-2.03</b>	ŁAZIENKA POK. HOTEL.	
2.57 m <sup>2</sup>	TERAKOTA	
<b>A-2.04</b>	POKÓJ HOTELOWY	
10.49 m <sup>2</sup>	WYKL. DYWAN.	
<b>A-2.05</b>	TOALETY	
13.38 m <sup>2</sup>	GRES	

<b>A-2.10</b>	ŁAZIENKA POK. HOTEL.	
2.99 m <sup>2</sup>	TERAKOTA	
<b>A-2.11</b>	POKÓJ HOTELOWY	
12.03 m <sup>2</sup>	WYKL. DYWAN.	
<b>A-2.12</b>	ŁAZIENKA POK. HOTEL.	
3.34 m <sup>2</sup>	TERAKOTA	
<b>A-2.13</b>	POKÓJ HOTELOWY	
25.97 m <sup>2</sup>	WYKL. DYWAN.	

<b>A-2.06</b>	POKÓJ HOTELOWY	
12.62 m <sup>2</sup>	WYKL. DYWAN.	
<b>A-2.07</b>	ŁAZIENKA POK. HOTEL.	
3.17 m <sup>2</sup>	TERAKOTA	
<b>A-2.08</b>	ŁAZIENKA POK. HOTEL.	
3.27 m <sup>2</sup>	TERAKOTA	
<b>A-2.09</b>	POKÓJ HOTELOWY	
12.64 m <sup>2</sup>	WYKL. DYWAN.	

INDEKS:	DATA:	RODZAJ ZMIAN:
1	2008.03.04	INWENTARYZACJA BUDOWLANA

**LEGENDA**

- ⊗ OPRAWA OŚWIETLENIOWA SUFITOWA
- ⊘ OPRAWA OŚWIETLENIOWA KINKIETOWA
- ⊕ WŁACZNIK ŚWIATŁA POJEDYNCZY
- ⊖ WŁACZNIK ŚWIATŁA PODWÓJNY
- ⊙ WŁACZNIK ŚWIATŁA SCHODOWY
- ⊗ WŁACZNIK ŚWIATŁA KRZYŻAKOWY
- ⊘ WŁACZNIK ŚWIATŁA KRZYŻAKOWY
- ⊕ POJEDYNCZE GNIAZDO WTYKOWE Z UZIEMIENIEM
- ⊖ POJEDYNCZE GNIAZDO WTYKOWE BEZPIECZNE
- ⊙ PODWÓJNE GNIAZDO WTYKOWE Z UZIEMIENIEM
- ⊗ POTRÓJNE GNIAZDO WTYKOWE Z UZIEMIENIEM
- ⊘ GNIAZDO WTYKOWE TRÓJFAZOWE
- ⊕ GNIAZDO WTYKOWE TELEWIZYJNE
- ⊖ GNIAZDO WTYKOWE TELEFONICZNE
- ⊙ GNIAZDO WTYKOWE KOMPUTEROWE
- ⊗ PPOZ CZUJNIK PPOZ
- ⊘ WYWIETRZNIK ŁAZIENKOWY

INWESTYCJA:  
**ÓŚRODEK SZKOLENIOWY C.O.D.N.**  
PRZY UL. PADEREWSKIEGO 77, 05-070 SULEJÓWEK  
NA DZIAŁCE NR 14.1215\_1.0042

INWESTOR:  
**CENTRALNY ÓŚRODEK  
DOSKONALENIA NAUCZYCIELI**  
Al. Ujazdowskie 28, 00-478 Warszawa

PROJEKTANT:  
**K.S. ARCHITEKCI**  
ul. Jasna 25C, 05-506 Wilcza Góra  
tel. (22) 757-90-64, e-mail: ks.architekci@wp.pl

ZESPÓŁ PROJEKTOWY:

IMIĘ I NAZWISKO:	NUMER UPRAWNIENI:	PODPIS:
mgr inż.arch. KRZYSZTOF IŻEL	MA/KK/033/02	
mgr inż.arch. KINGA BRIX-GROBELNA		
mgr inż.arch. SEWERYN GROBELNY		

**UWAGA:**  
INWENTARYZACJA WYŁĄCZNIE W ZAKRESIE LOKALIZACJI  
PUNKTÓW ZWIĄZANYCH Z INSTALACJAMI ELEKTRYCZNYMI  
PO POWSTANIU RYSUNKÓW Z NASTĘPNYM INDEXEM  
RYSUNKI Z WCZEŚNIEJSZYMI INDEXAMI TRACĄ WAŻNOŚĆ !

FAZA:  
**INWENTARYZACJA BUDOWLANA**

BRANŻA:	DATA:
INS. ELEKTRYCZNE	2008.03.04
TREŚĆ RYSUNKU:	SKALA:
RZUT 1 PIĘTRA /KONDYGNACJA 2/ CZĘŚĆ-"A"	1:100
NR RYS.:	INDEX:
E5	1

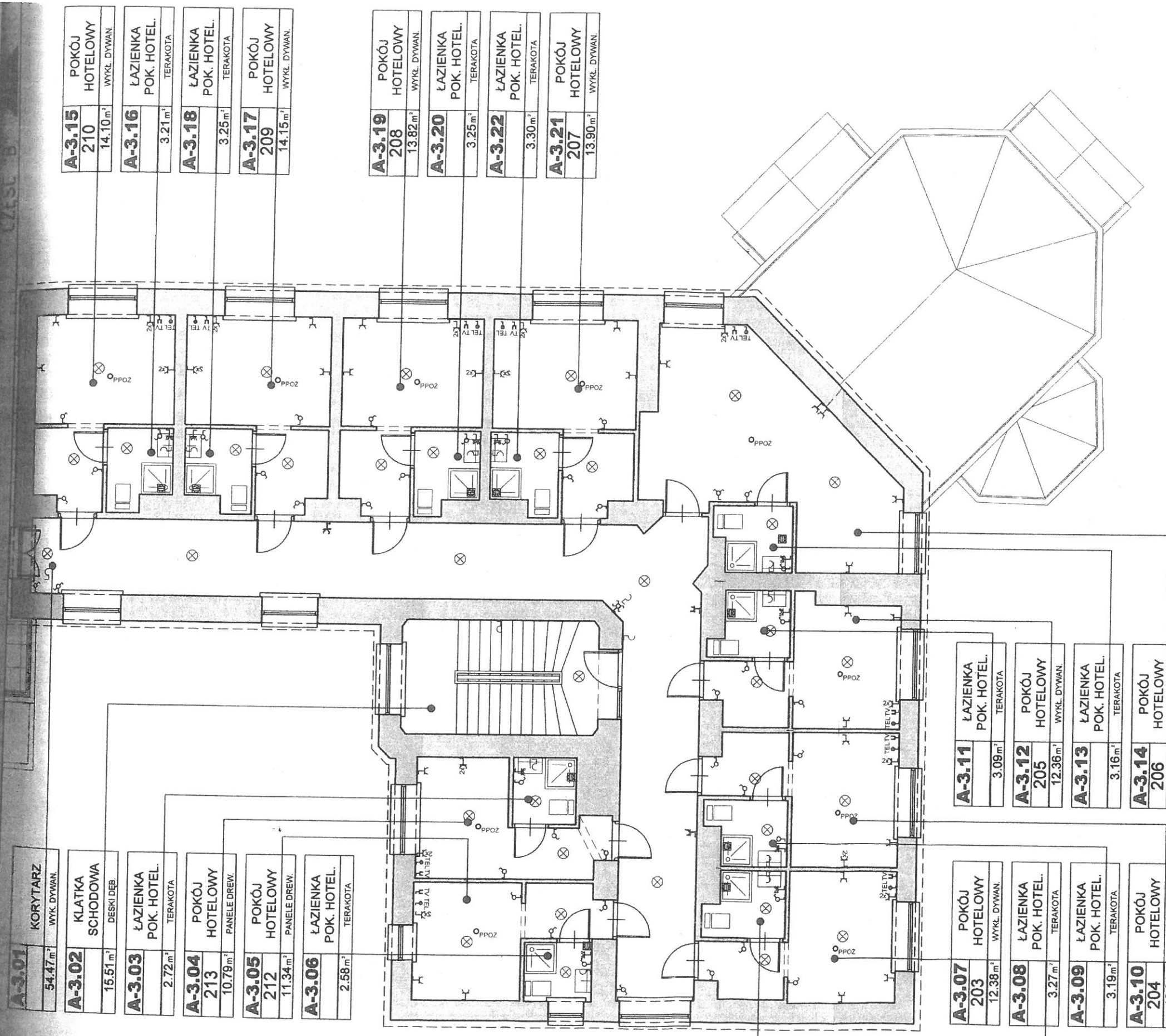

<b>A-3.15</b>	POKÓJ HOTELOWY	14.10 m <sup>2</sup>	WYKŁ. DYWAN
<b>A-3.16</b>	ŁAZIENKA POK. HOTEL.	3.21 m <sup>2</sup>	TERAKOTA
<b>A-3.18</b>	ŁAZIENKA POK. HOTEL.	3.25 m <sup>2</sup>	TERAKOTA
<b>A-3.17</b>	POKÓJ HOTELOWY	14.15 m <sup>2</sup>	WYKŁ. DYWAN

<b>A-3.19</b>	POKÓJ HOTELOWY	13.82 m <sup>2</sup>	WYKŁ. DYWAN
<b>A-3.20</b>	ŁAZIENKA POK. HOTEL.	3.25 m <sup>2</sup>	TERAKOTA
<b>A-3.22</b>	ŁAZIENKA POK. HOTEL.	3.30 m <sup>2</sup>	TERAKOTA
<b>A-3.21</b>	POKÓJ HOTELOWY	13.90 m <sup>2</sup>	WYKŁ. DYWAN

<b>A-3.01</b>	KORYTARZ	54.47 m <sup>2</sup>	WYK. DYWAN.
<b>A-3.02</b>	KLATKA SCHODOWA	15.51 m <sup>2</sup>	DESKI DEB.
<b>A-3.03</b>	ŁAZIENKA POK. HOTEL.	2.72 m <sup>2</sup>	TERAKOTA
<b>A-3.04</b>	POKÓJ HOTELOWY	10.79 m <sup>2</sup>	PANELE DREW.
<b>A-3.05</b>	POKÓJ HOTELOWY	11.34 m <sup>2</sup>	PANELE DREW.
<b>A-3.06</b>	ŁAZIENKA POK. HOTEL.	2.58 m <sup>2</sup>	TERAKOTA

<b>A-3.11</b>	ŁAZIENKA POK. HOTEL.	3.09 m <sup>2</sup>	TERAKOTA
<b>A-3.12</b>	POKÓJ HOTELOWY	12.36 m <sup>2</sup>	WYKŁ. DYWAN.
<b>A-3.13</b>	ŁAZIENKA POK. HOTEL.	3.16 m <sup>2</sup>	TERAKOTA
<b>A-3.14</b>	POKÓJ HOTELOWY	26.70 m <sup>2</sup>	WYKŁ. DYWAN.

<b>A-3.07</b>	POKÓJ HOTELOWY	12.38 m <sup>2</sup>	WYKŁ. DYWAN.
<b>A-3.08</b>	ŁAZIENKA POK. HOTEL.	3.27 m <sup>2</sup>	TERAKOTA
<b>A-3.09</b>	ŁAZIENKA POK. HOTEL.	3.19 m <sup>2</sup>	TERAKOTA
<b>A-3.10</b>	POKÓJ HOTELOWY	12.84 m <sup>2</sup>	WYKŁ. DYWAN.

INDEKS:	DATA:	RODZAJ ZMIAN:
1	2008.03.04	INWENTARYZACJA BUDOWLANA

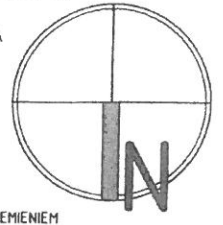

LEGENDA	
⊗	OPRAWA OŚWIETLENIOWA SUFITOWA
⊘	OPRAWA OŚWIETLENIOWA KINKIETOWA
⊙	WŁĄCZNIK ŚWIATŁA POJEDYNCZY
⊚	WŁĄCZNIK ŚWIATŁA PODWÓJNY
⊛	WŁĄCZNIK ŚWIATŁA SCHODOWY
⊜	WŁĄCZNIK ŚWIATŁA KRZYŻAKOWY
⊝	WŁĄCZNIK ŚWIATŁA KRZYŻAKOWY
⊞	POJEDYNCZE GNIAZDO WTYKOWE Z UZIEMIENIEM
⊟	POJEDYNCZE GNIAZDO WTYKOWE BEZPIECZNE
⊠	PODWÓJNE GNIAZDO WTYKOWE Z UZIEMIENIEM
⊡	POTRÓJNE GNIAZDO WTYKOWE Z UZIEMIENIEM
⊢	GNIAZDO WTYKOWE TRÓJFAZOWE
⊣	GNIAZDO WTYKOWE TELEWIZYJNE
⊤	GNIAZDO WTYKOWE TELEFONICZNE
⊥	GNIAZDO WTYKOWE KOMPUTEROWE
⊦	CZUJNIK PPOŻ
⊧	WYWIETRZNIK ŁAZIENKOWY



INWESTYCJA:  
**ÓŚRODEK SZKOLENIOWY C.O.D.N.**  
 PRZY UL. PADEREWSKIEGO 77, 05-070 SULEJÓWEK  
 NA DZIAŁCE NR 141215\_1.0042

INWESTOR:  

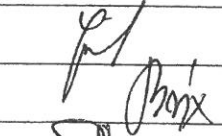
**CENTRALNY ÓŚRODEK  
 DOSKONALENIA NAUCZYCIELI**  
 Al. Ujazdowskie 28, 00-478 Warszawa

PROJEKTANT:  

**K.S. ARCHITEKCI**  
 ul. Jasna 25C, 05-506 Wilcza Góra  
 tel. (22) 757-90-64, e-mail: ks.architekci@wp.pl

ZESPÓŁ PROJEKTOWY:		
IMIE I NAZWISKO:	NUMER UPRAWNIENI:	PODPIS:
mgr inż.arch. KRZYSZTOF IŻEL	MA/KK/033/02	
mgr inż.arch. KINGA BRIX-GROBELNA		
mgr inż.arch. SEWERYN GROBELNY		

UWAGA:  
 INWENTARYZACJA WYŁĄCZNIE W ZAKRESIE LOKALIZACJI  
 PUNKTÓW ZWIĄZANYCH Z INSTALACJAMI ELEKTRYCZNYMI  
 PO POWSTANIU RYSUNKÓW Z NASTĘPNYM INDEKSEM  
 RYSUNKI Z WCZEŚNIEJSZYMI INDEKSAMI TRACĄ WAŻNOŚĆ !

FAZA: <b>INWENTARYZACJA BUDOWLANA</b>	
BRANZA: <b>INS. ELEKTRYCZNE</b>	DATA: <b>2008.03.04</b>
TREŚĆ RYSUNKU: <b>RZUT 2 PIĘTRA /KONDYGNACJA 3/ CZĘŚĆ-"A"</b>	SKALA: <b>1:100</b>
NR RYS.: <b>E7</b>	INDEX: <b>1</b>

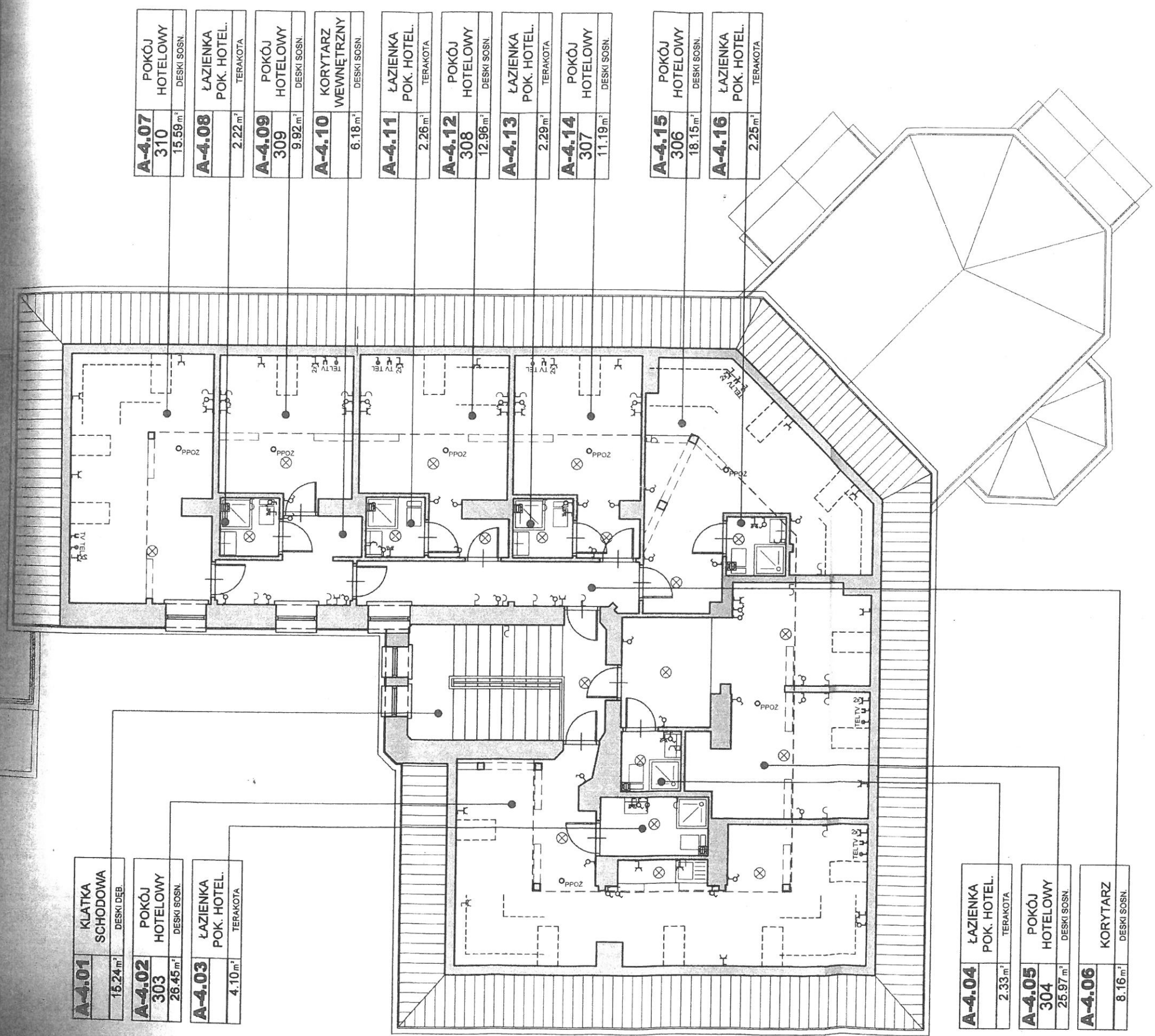



<b>A-4.01</b>	KLATKA SCHODOWA	DESKI DEB.	16.24 m <sup>2</sup>
<b>A-4.02</b>	POKÓJ HOTELOWY	DESKI SOSN.	26.45 m <sup>2</sup>
<b>A-4.03</b>	ŁAZIENKA POK. HOTEL.	TERAKOTA	4.10 m <sup>2</sup>

<b>A-4.07</b>	POKÓJ HOTELOWY	DESKI SOSN.	15.59 m <sup>2</sup>
<b>A-4.08</b>	ŁAZIENKA POK. HOTEL.	TERAKOTA	2.22 m <sup>2</sup>
<b>A-4.09</b>	POKÓJ HOTELOWY	DESKI SOSN.	9.92 m <sup>2</sup>
<b>A-4.10</b>	KORYTARZ WEWNĘTRZNY	DESKI SOSN.	6.18 m <sup>2</sup>
<b>A-4.11</b>	ŁAZIENKA POK. HOTEL.	TERAKOTA	2.26 m <sup>2</sup>
<b>A-4.12</b>	POKÓJ HOTELOWY	DESKI SOSN.	12.96 m <sup>2</sup>
<b>A-4.13</b>	ŁAZIENKA POK. HOTEL.	TERAKOTA	2.29 m <sup>2</sup>
<b>A-4.14</b>	POKÓJ HOTELOWY	DESKI SOSN.	11.19 m <sup>2</sup>

<b>A-4.15</b>	POKÓJ HOTELOWY	DESKI SOSN.	18.15 m <sup>2</sup>
<b>A-4.16</b>	ŁAZIENKA POK. HOTEL.	TERAKOTA	2.25 m <sup>2</sup>

<b>A-4.04</b>	ŁAZIENKA POK. HOTEL.	TERAKOTA	2.33 m <sup>2</sup>
<b>A-4.05</b>	POKÓJ HOTELOWY	DESKI SOSN.	25.97 m <sup>2</sup>
<b>A-4.06</b>	KORYTARZ	DESKI SOSN.	8.16 m <sup>2</sup>

INDEKS:	DATA:	RODZAJ ZMIAN:
1	2008.03.04	INWENTARYZACJA BUDOWLANA

**LEGENDA**

- ⊗ OPRAWA OŚWIETLENIOWA SUFITOWA
- ⌚ OPRAWA OŚWIETLENIOWA KINKIETOWA
- ⌚ WŁĄCZNIK ŚWIATŁA POJEDYNCZY
- ⌚ WŁĄCZNIK ŚWIATŁA PODWÓJNY
- ⌚ WŁĄCZNIK ŚWIATŁA SCHODOWY
- ⌚ WŁĄCZNIK ŚWIATŁA KRZYŻAKOWY
- ⌚ WŁĄCZNIK ŚWIATŁA KRZYŻAKOWY
- ⌚ POJEDYNCZE GNIAZDO WTYKOWE Z UZIEMIENIEM
- ⌚ POJEDYNCZE GNIAZDO WTYKOWE BEZPIECZNE
- ⌚ PODWÓJNE GNIAZDO WTYKOWE Z UZIEMIENIEM
- ⌚ POTRÓJNE GNIAZDO WTYKOWE Z UZIEMIENIEM
- ⌚ GNIAZDO WTYKOWE TRÓJFAZOWE
- ⌚ GNIAZDO WTYKOWE TELEWIZYJNE
- ⌚ GNIAZDO WTYKOWE TELEFONICZNE
- ⌚ GNIAZDO WTYKOWE KOMPUTEROWE
- ⌚ CZUJNIK PPOZ
- ⌚ WYWIETRZNIK ŁAZIENKOWY

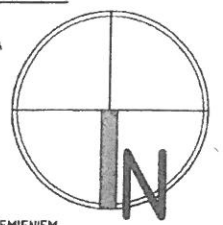

**INWESTYCJA:**  
**OŚRODEK SZKOLENIOWY C.O.D.N.**  
 PRZY UL. PADEREWSKIEGO 77, 05-070 SULEJÓWEK  
 NA DZIAŁCE NR 141215\_1.0042

**INWESTOR:**  

**CENTRALNY OŚRODEK DOSKONALENIA NAUCZYCIELI**  
 Al. Ujazdowskie 28, 00-478 Warszawa

**PROJEKTANT:**  

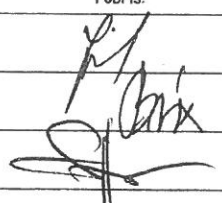
**K.S. ARCHITEKCI**  
 ul. Jasna 25C, 05-506 Wilcza Góra  
 tel. (22) 757-90-64, e-mail: ks.architekci@wp.pl

**ZESPÓŁ PROJEKTOWY:**

IMIĘ I NAZWISKO:	NUMER UPRAWNIENI:	PODPIS:
mgr inż.arch. KRZYSZTOF IŻEL	MA/KK/033/02	
mgr inż.arch. KINGA BRIX-GROBELNA		
mgr inż.arch. SEWERYN GROBELNY		

**UWAGA:**  
 INWENTARYZACJA WYŁĄCZNIE W ZAKRESIE LOKALIZACJI PUNKTÓW ZWIĄZANYCH Z INSTALACJAMI ELEKTRYCZNYMI PO POWSTANIU RYSUNKÓW Z NASTĘPNYM INDEXEM RYSUNKI Z WCZEŚNIEJSZYMI INDEXAMI TRACĄ WAŻNOŚĆ !

**FAZA:**  
**INWENTARYZACJA BUDOWLANA**

BRANŻA:	DATA:
INS. ELEKTRYCZNE	2008.03.04
TRZĘŚĆ RYSUNKU:	SKALA:
RZUT 3 PIĘTRA /KONDYGNACJA 4/ CZĘŚĆ-"A"	1:100
NR RYS.:	INDEX:
E9	1